ХОРОВОД ДРУЖБЫ

ПЕСНИ И ТАНЦЫ СОВЕТСКИХ И ЗАРУБЕЖНЫХ НАРОДОВ

ДЛЯ БАЯНА ИЛИ АККОРДЕОНА

МУЗГИЗ · 1961

ХОРОВОД ДРУЖБЫ

ПЕСНИ И ТАНЦЫ СОВЕТСКИХ И ЗАРУБЕЖНЫХ НАРОДОВ

ДЛЯ БАЯНА ИЛИ АККОРДЕОНА

ГОСУДАРСТВЕННОЕ МУЗЫКАЛЬНОЕ ИЗДАТЕЛЬСТВО
Москва 1961

Составитель
А. МИРЕК

Ты взойди, взойди, солнце красное

Ноты: Ale07.ru

Русская народная песня

Очень сдержанно

Обработка Н. РИМСКОГО-КОРСАКОВА

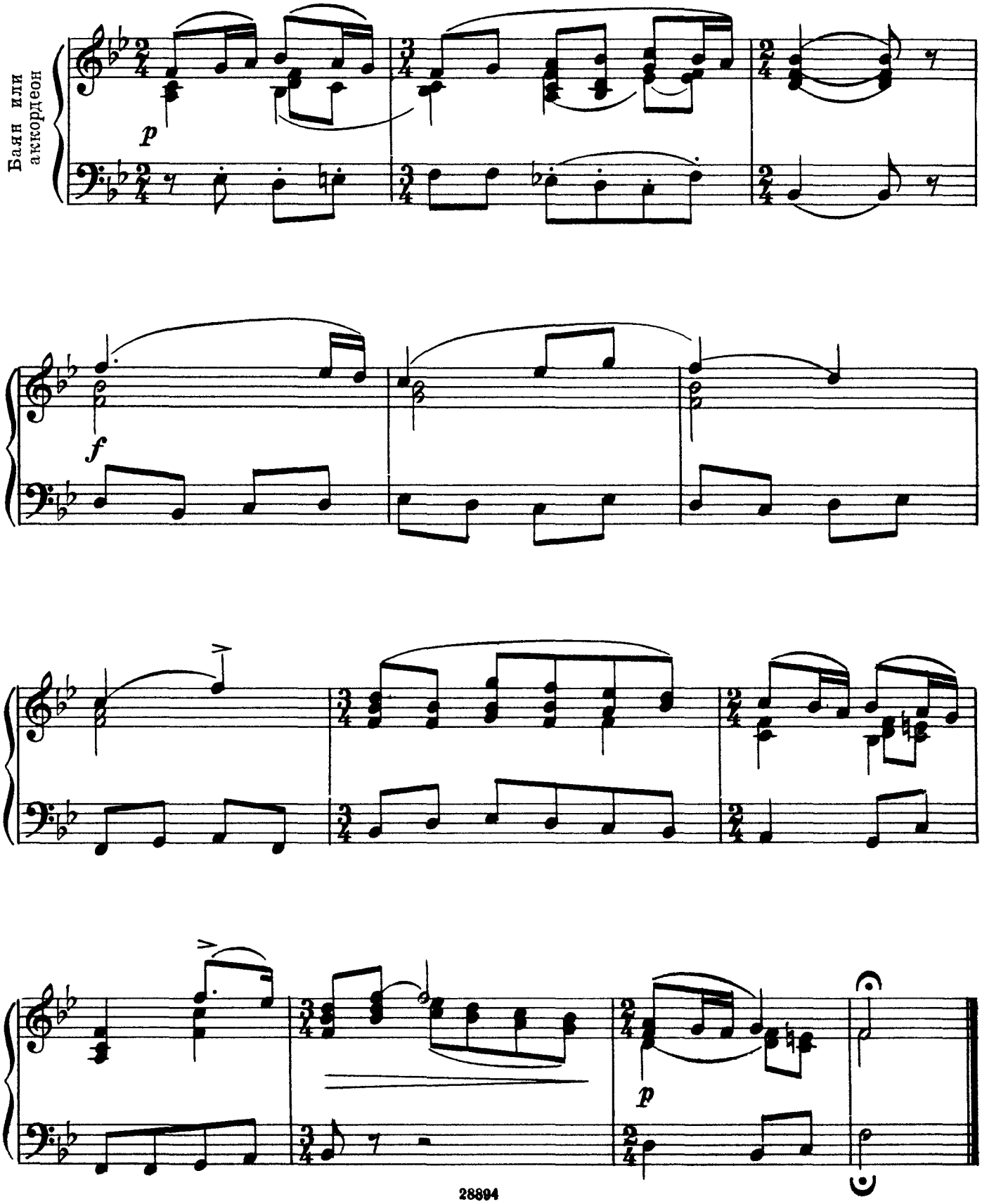

Ах ты, ноченька

Русская народная песня

Обработка А. ИВАНОВА

Медленно, певуче

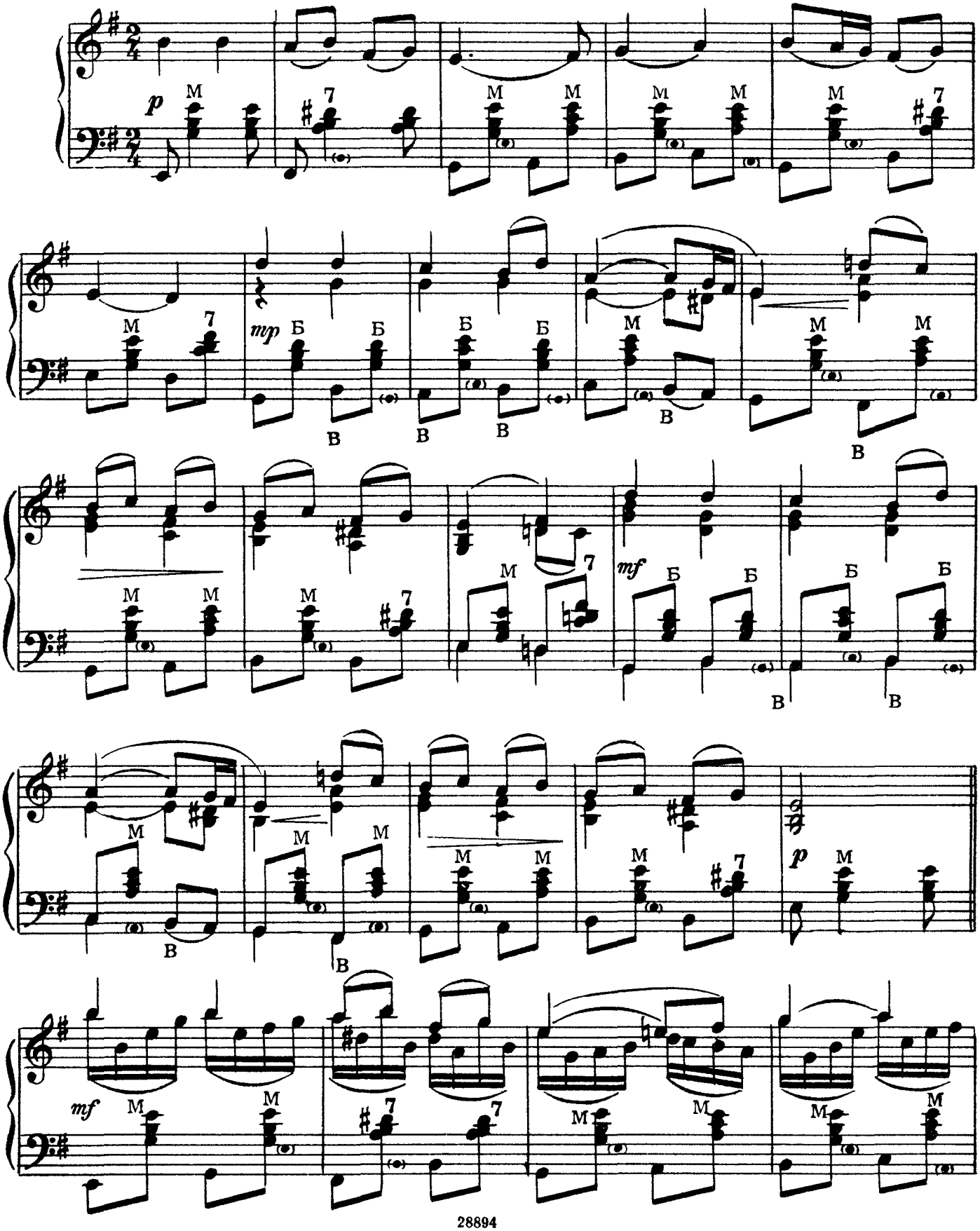

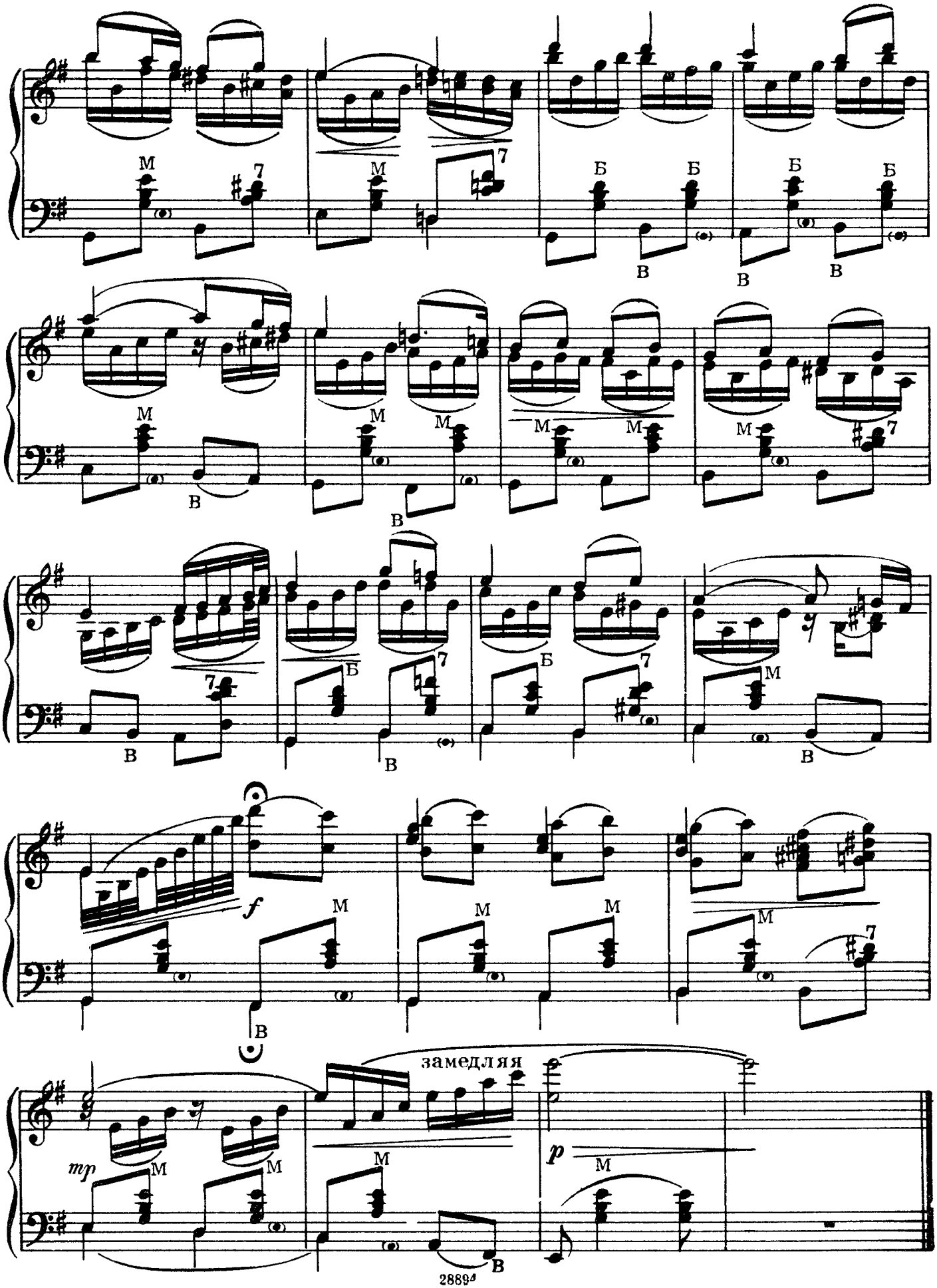
замедляя

Всю-то я вселенную проехал

Русская народная песня

Обработка П. АКУЛЕНКО

Не очень скоро, весело

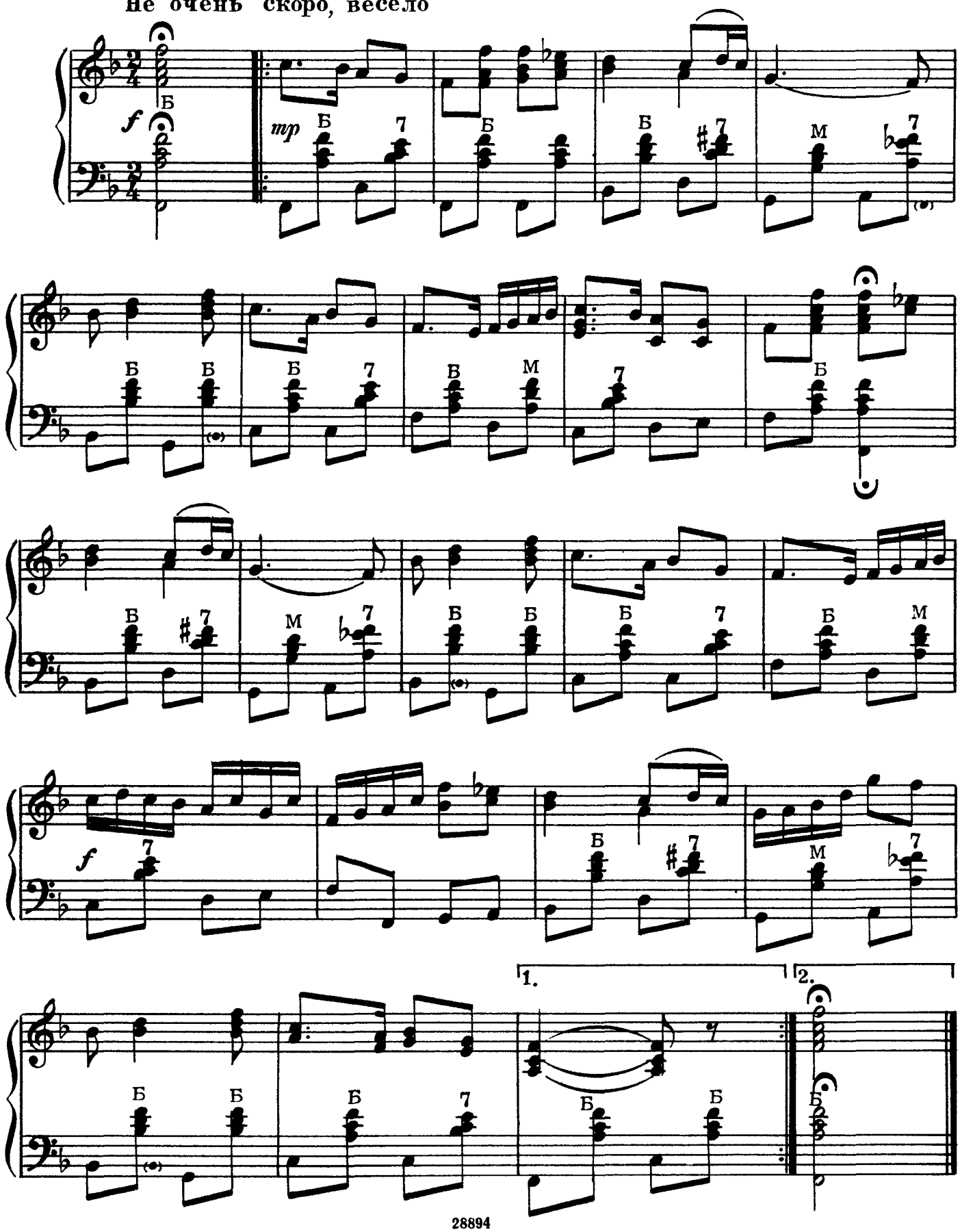

Розпрягайте, хлопці, коні

Украинская народная песня

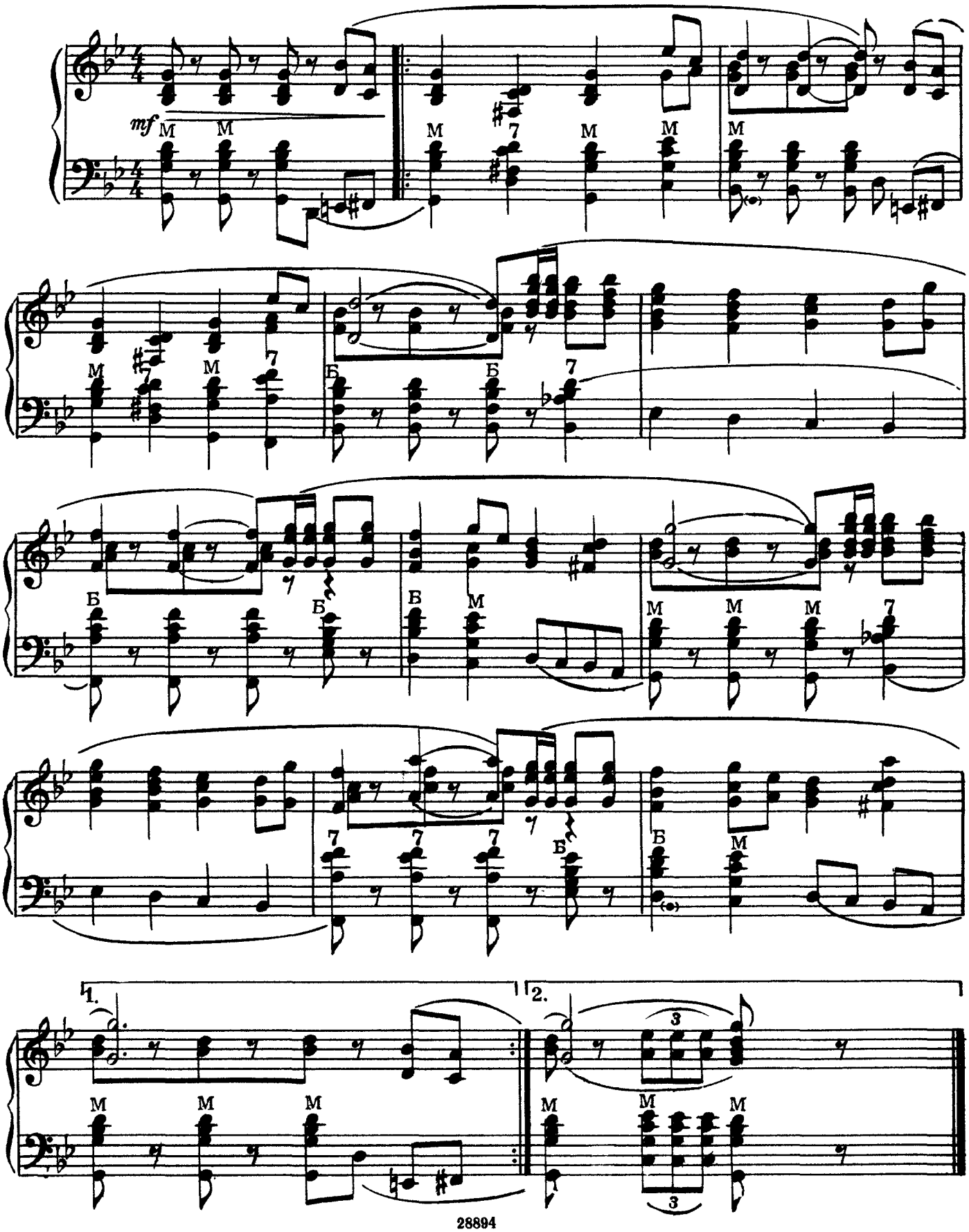

Дремлет явор над водою

Украинская народная песня

Обработка С. ГУЛАК-АРТЕМОВСКОГО

Умеренно

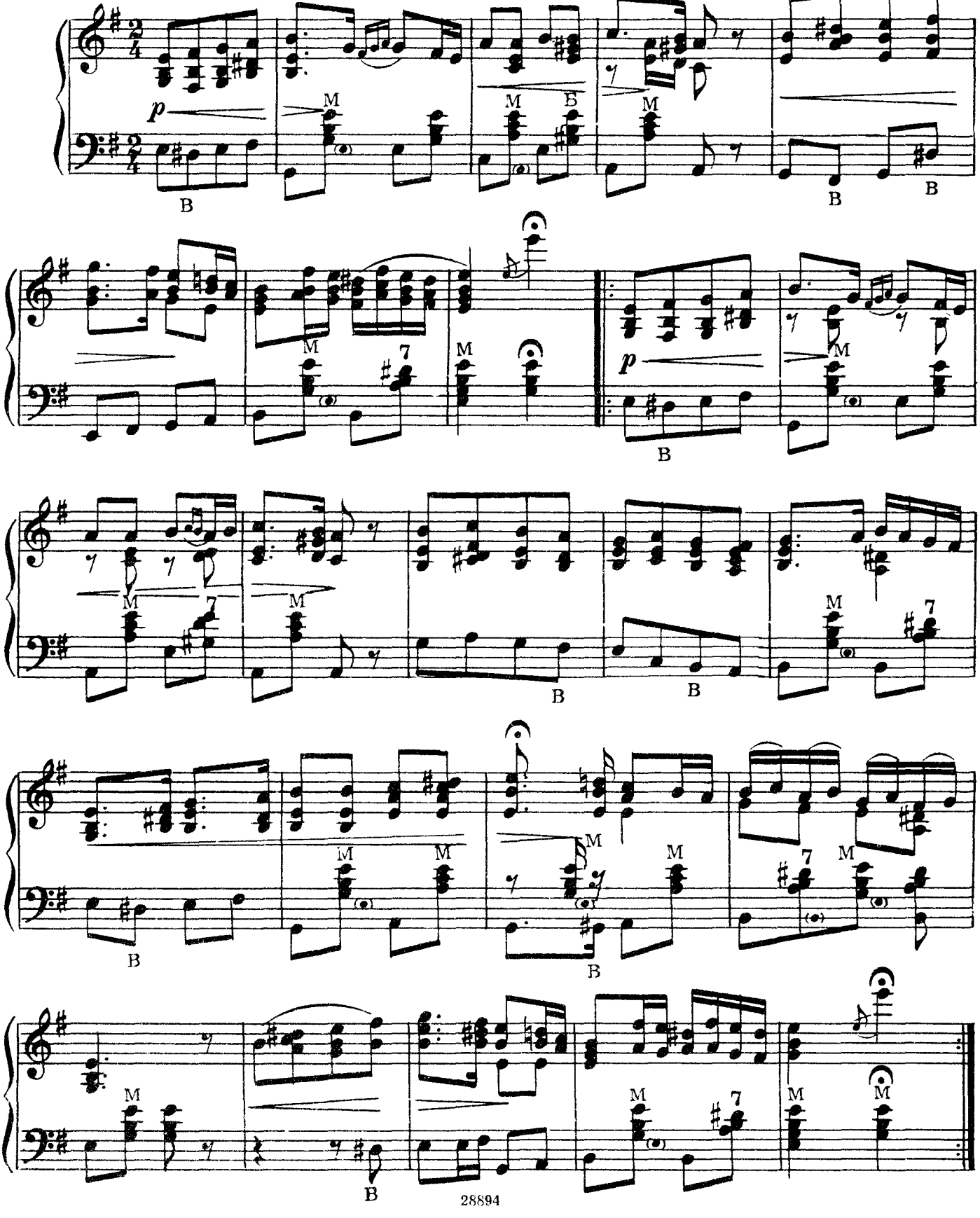

Катерина

Украинский народный танец

Скоро

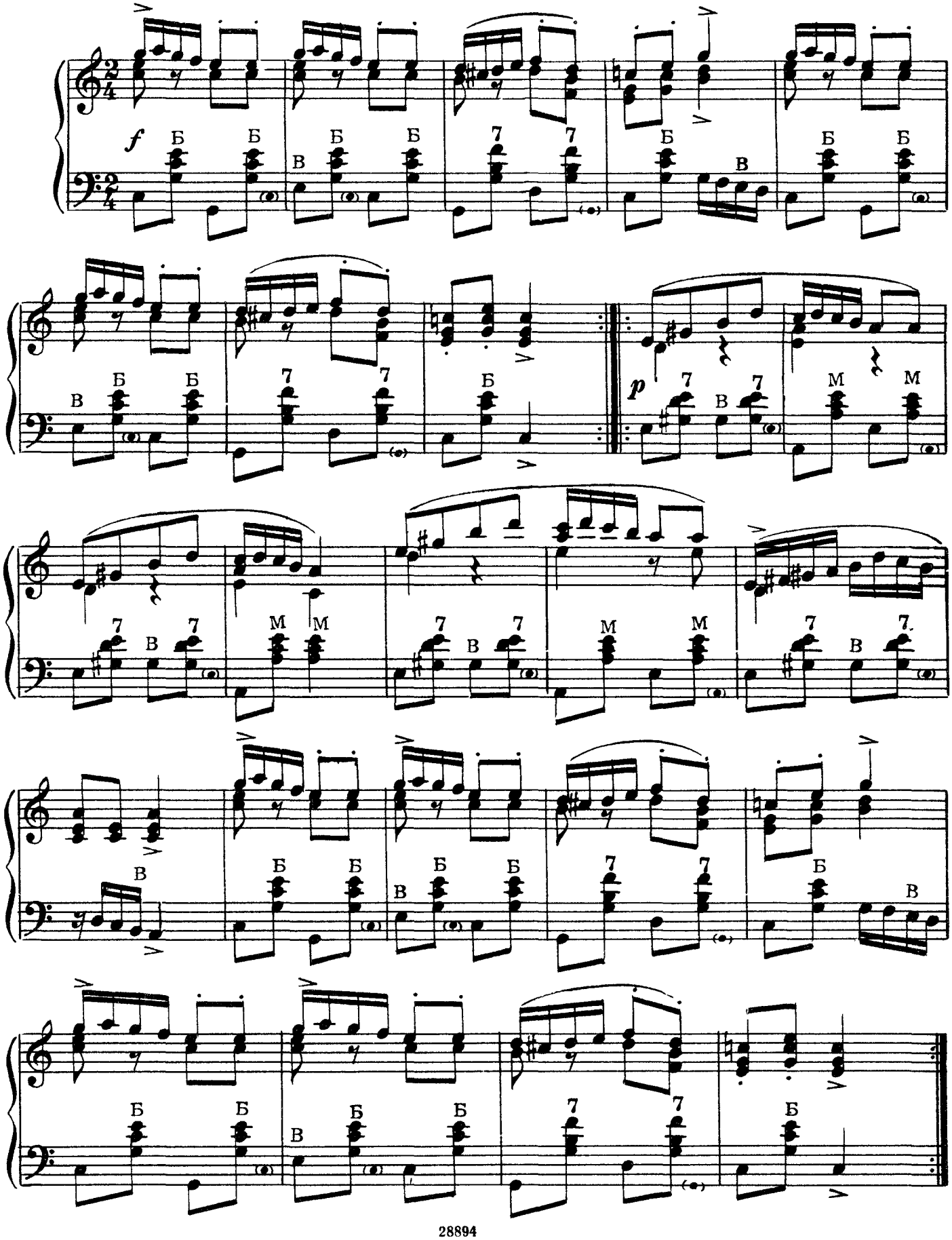

Гопак – коло

Украинский народный танец

Быстро

Обработка Н. РИЗОЛЯ

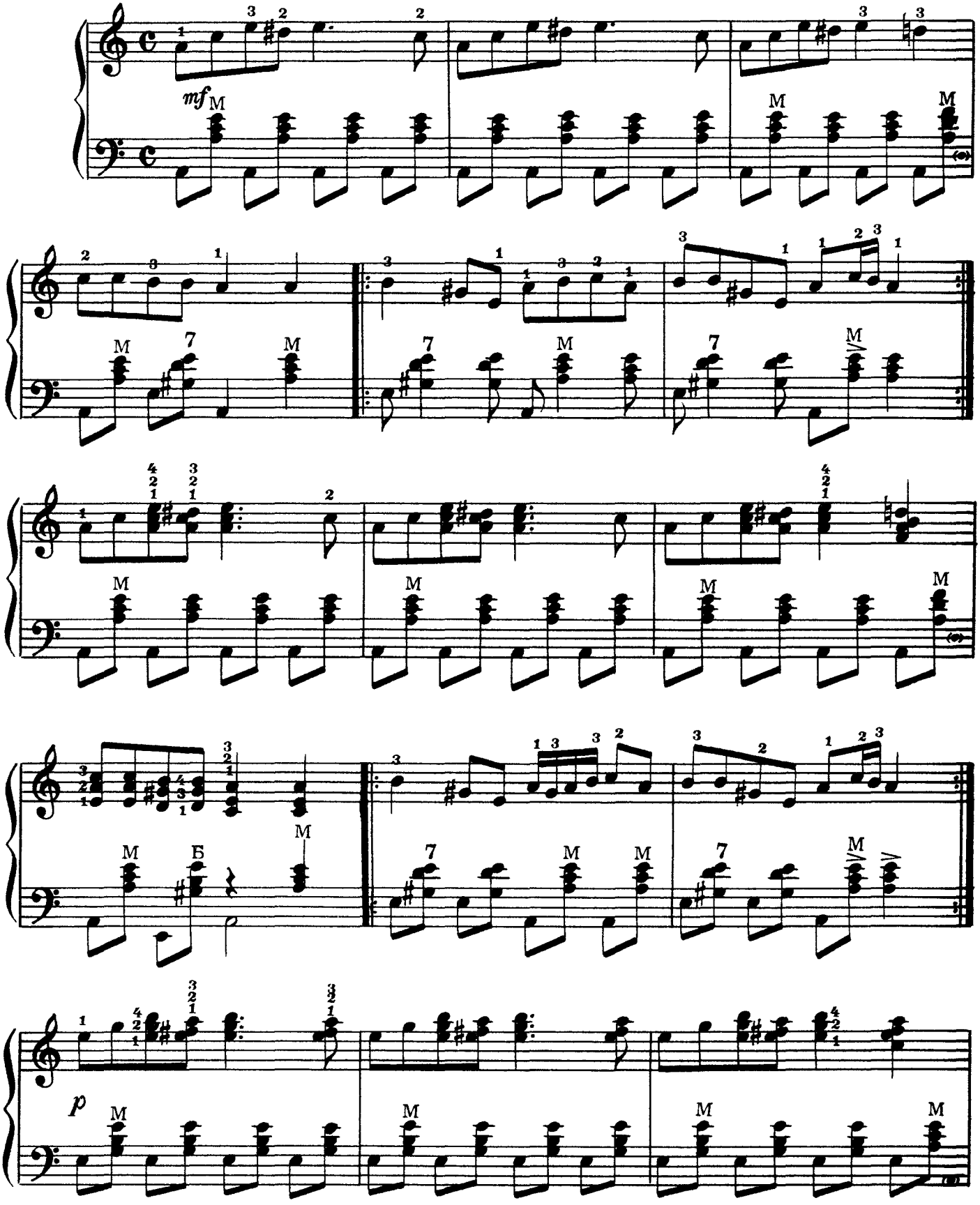

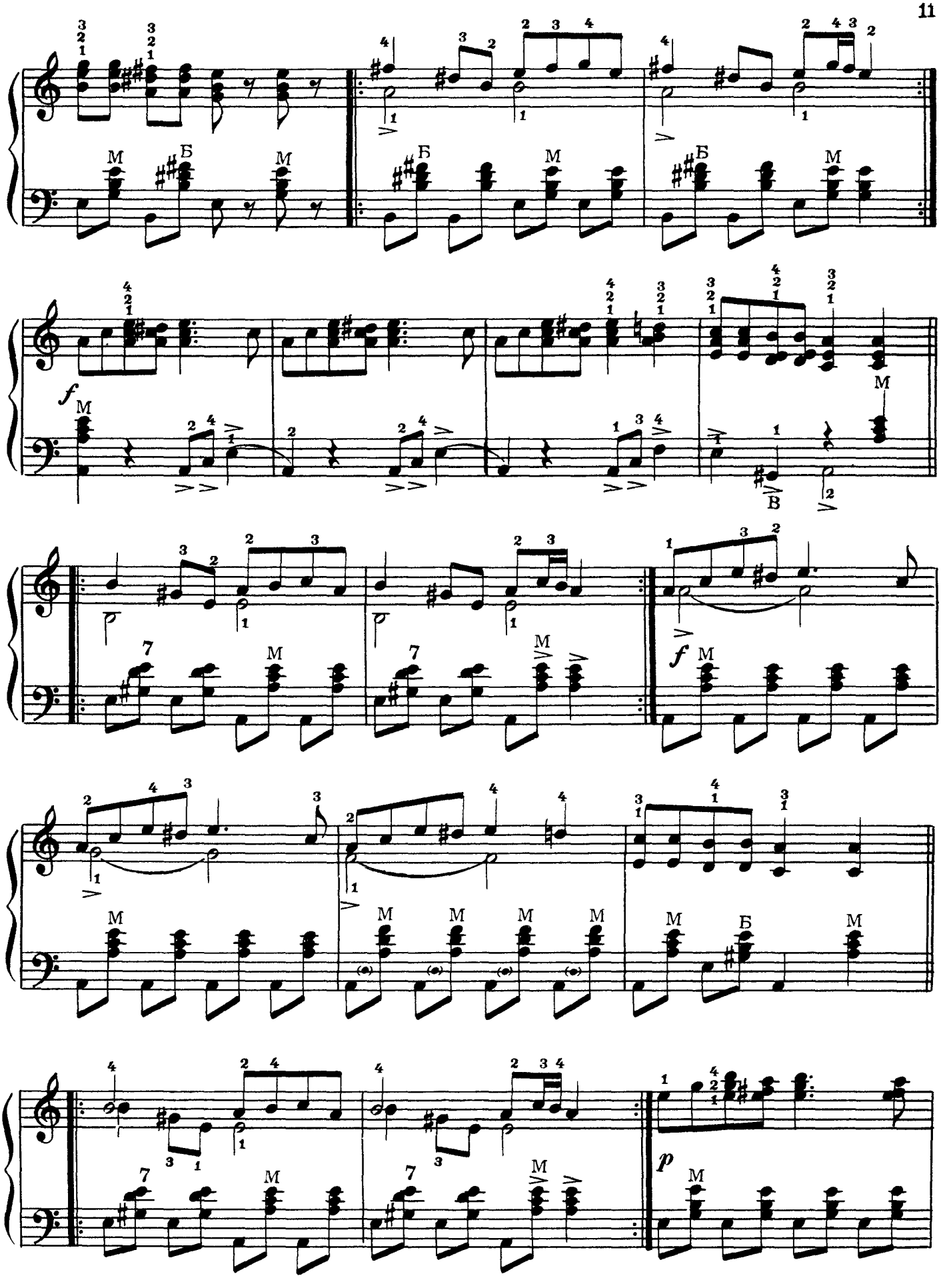
M
Б
M
Б
M
Б
M
f
M
B
M
7
M
7
M
f
M
M
M
M
M
M
Б
M
4
2
4
3
7
M
7
M
p
M

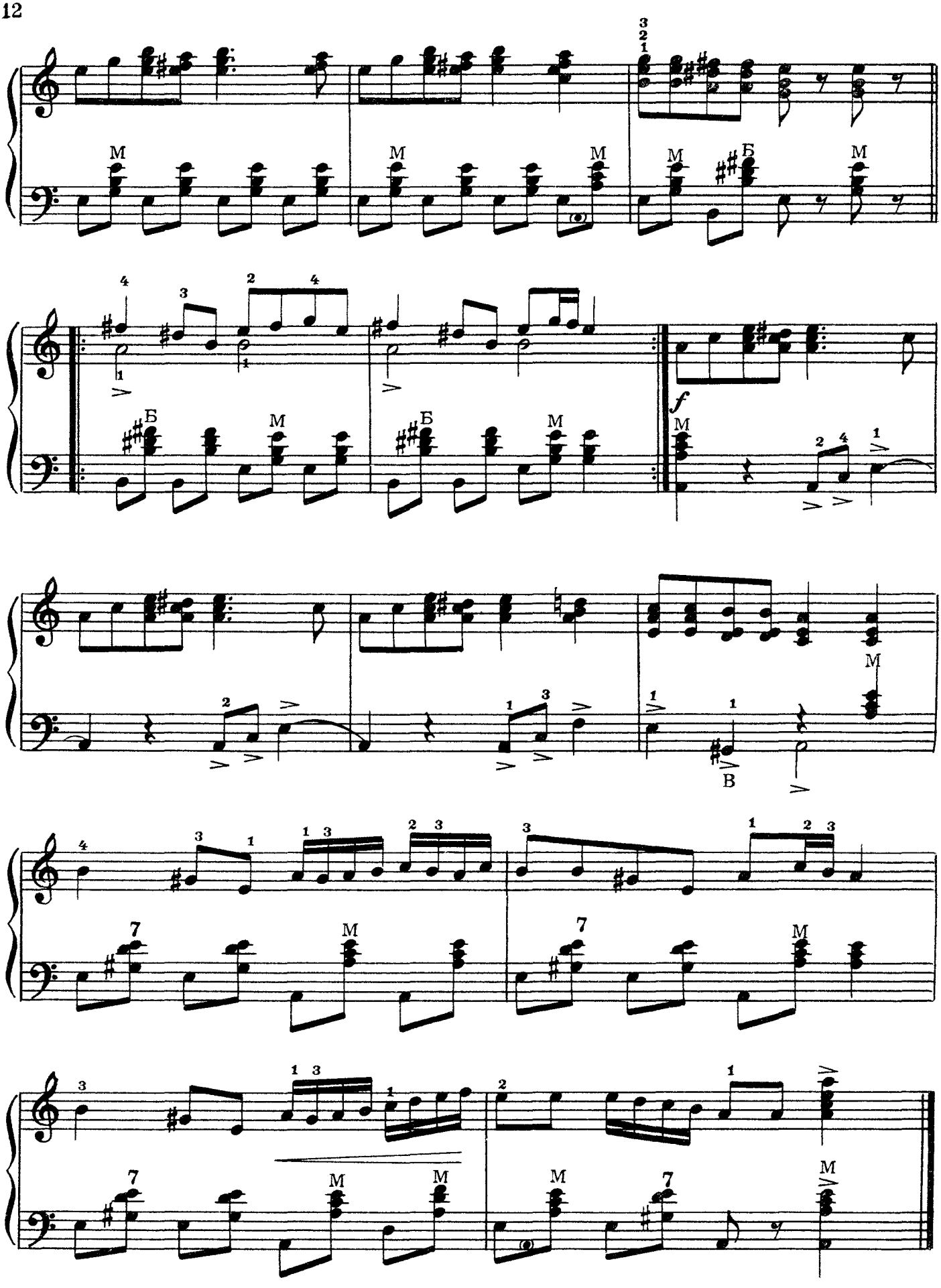
M
Б
f
B

Бульба

Белорусский народный танец

Обработка П. АКУЛЕНКО

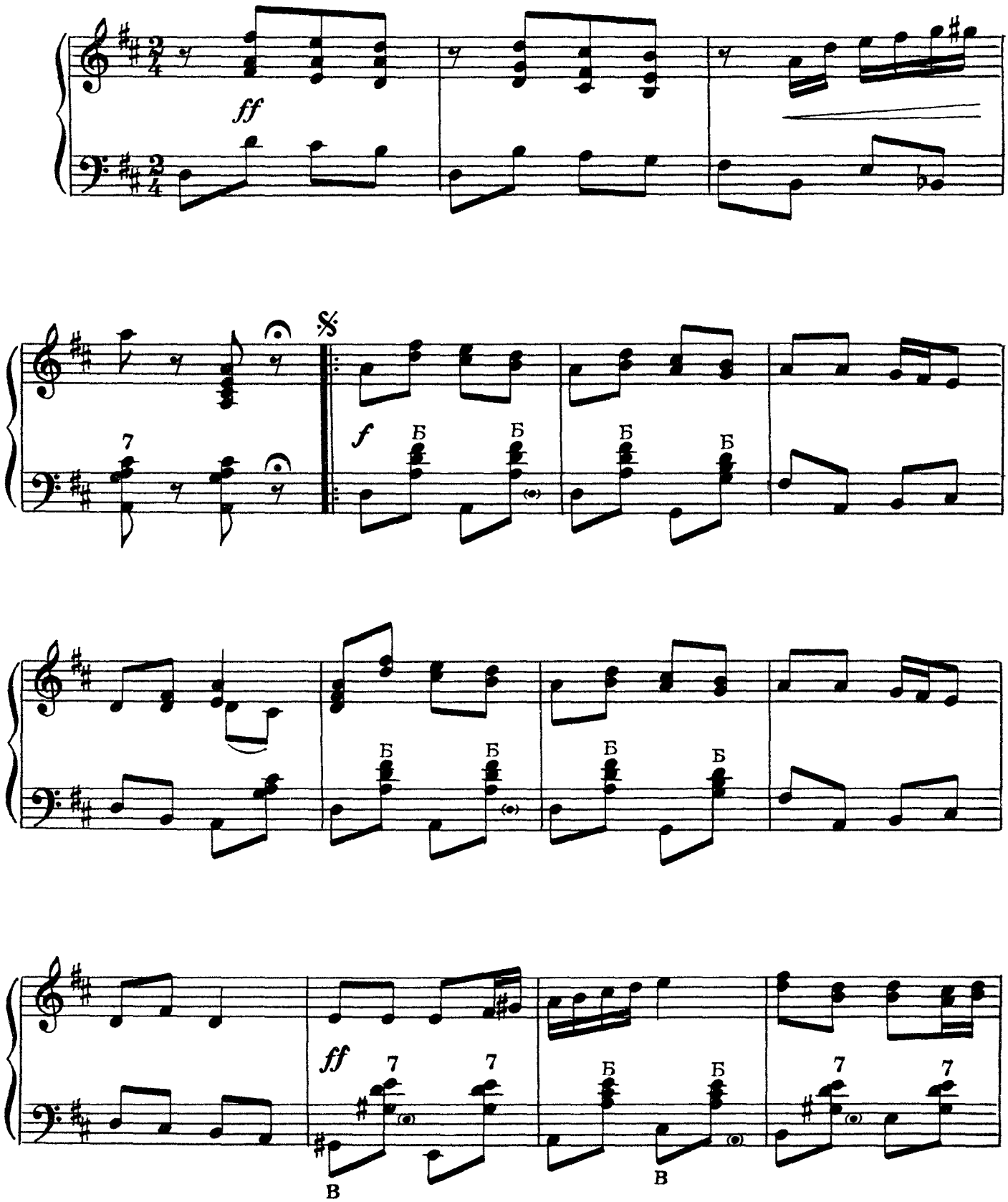

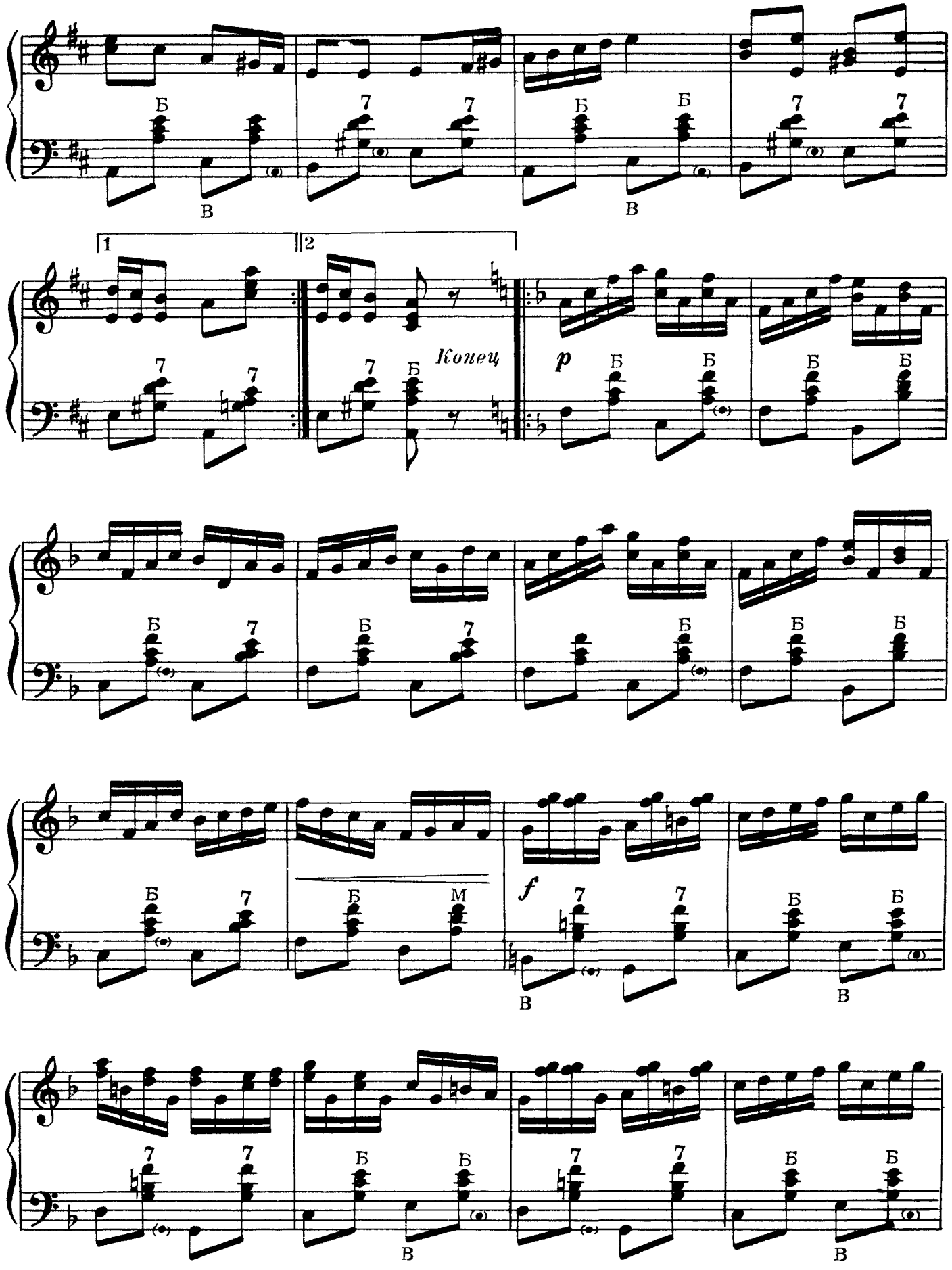
Б
В
7
1
2
Конец
p
М
f

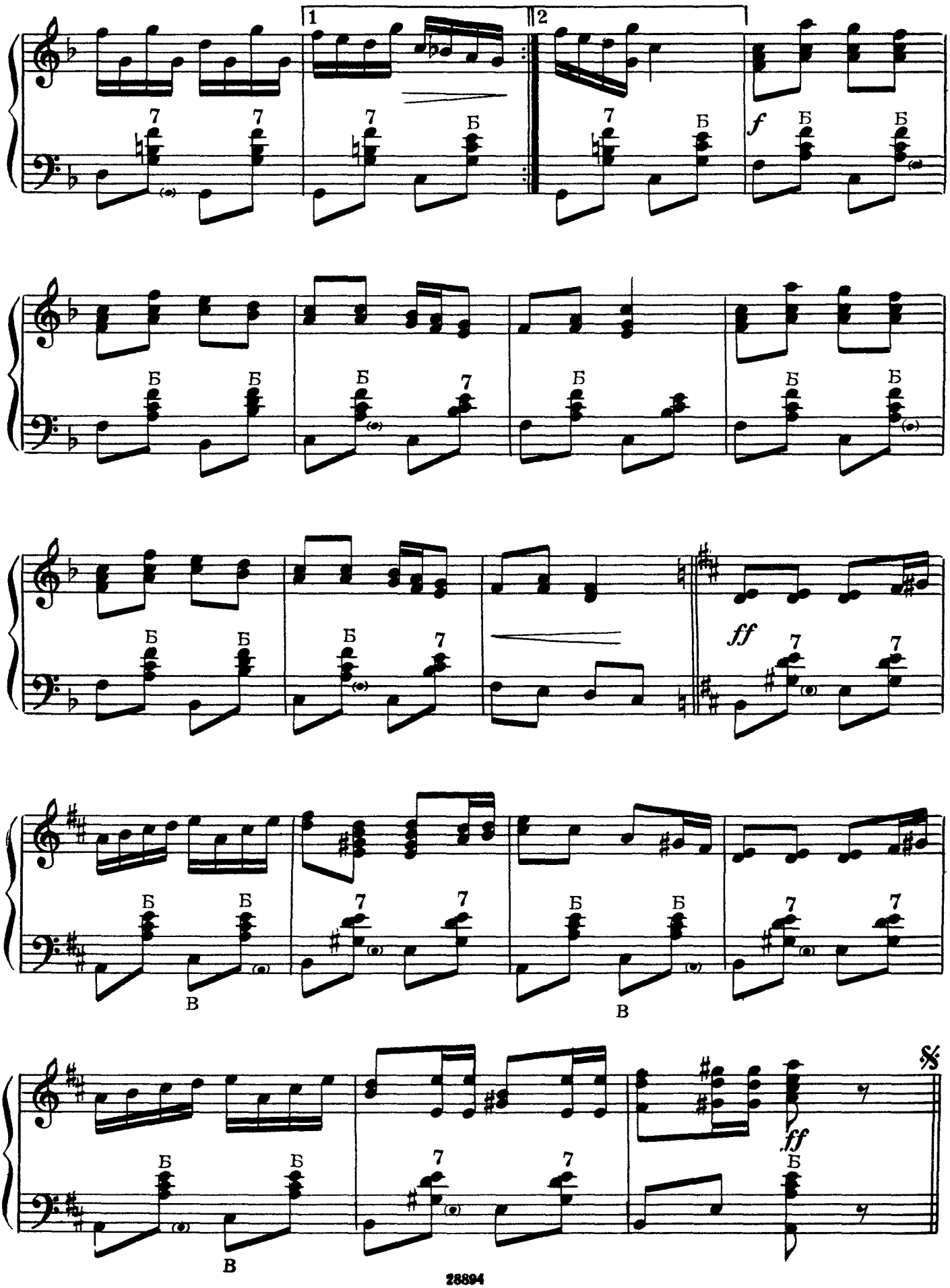
1
2
f
Б
7
ff
В
𝄋

Колхозная

Грузинская народная песня

Обработка Н. НАРИМАНИДЗЕ

Не очень скоро

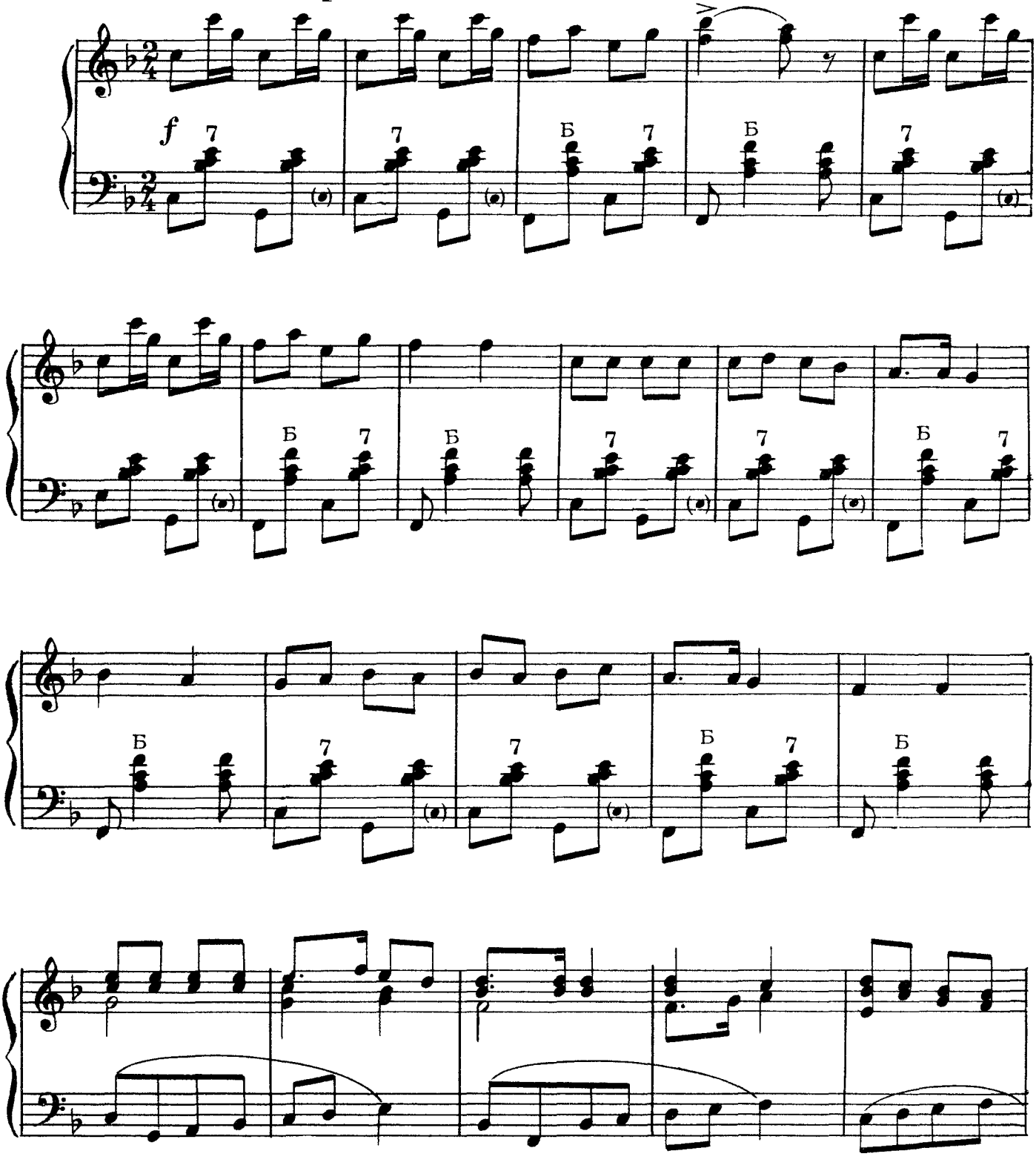

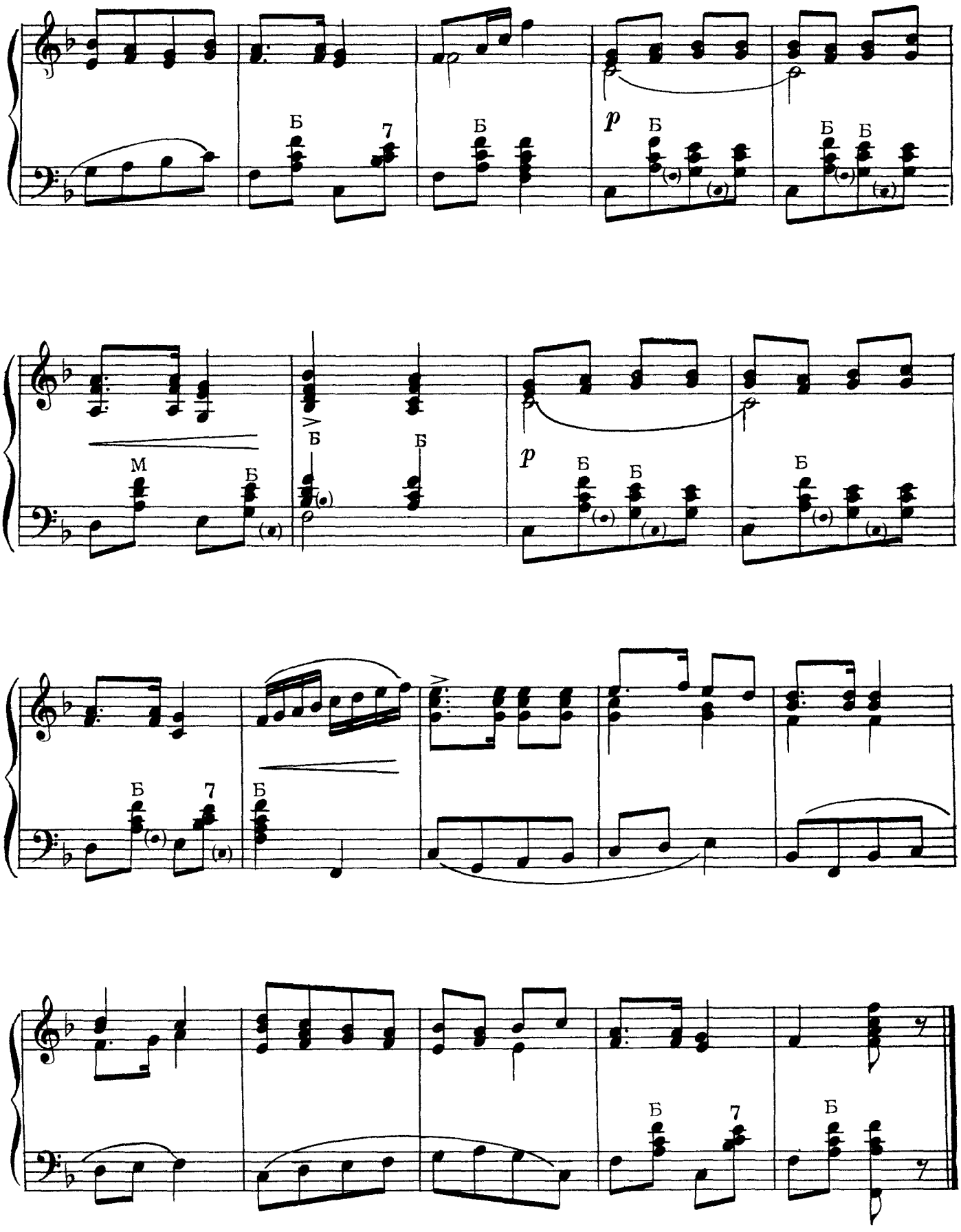
Б
7
Б
p
Б
Б
Б
M
Б
Б
p
Б
Б
Б
Б
7
Б
Б
7
Б

Советская армия

Армянская народная песня

Обработка А. ДОЛУХАНЯНА

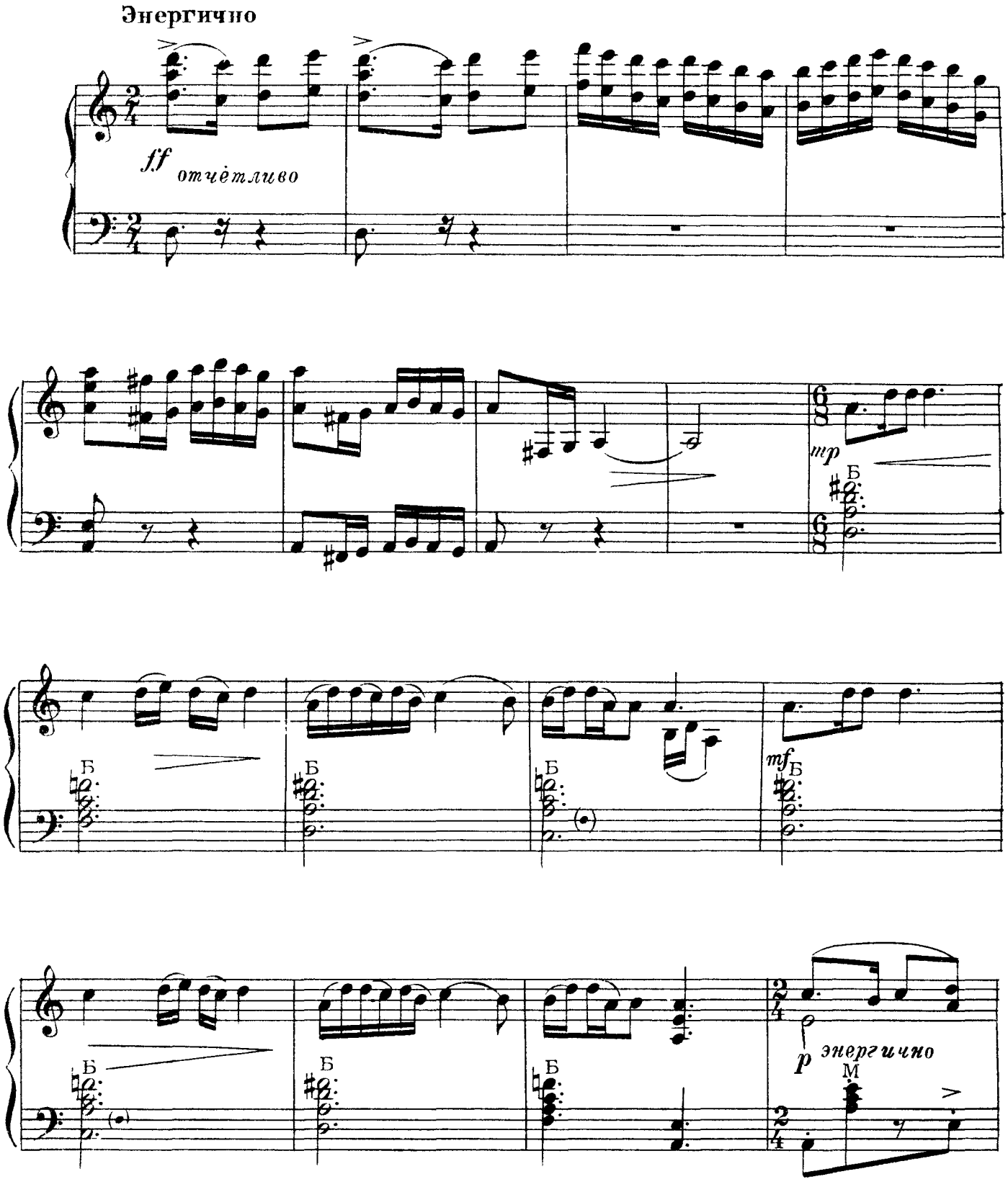

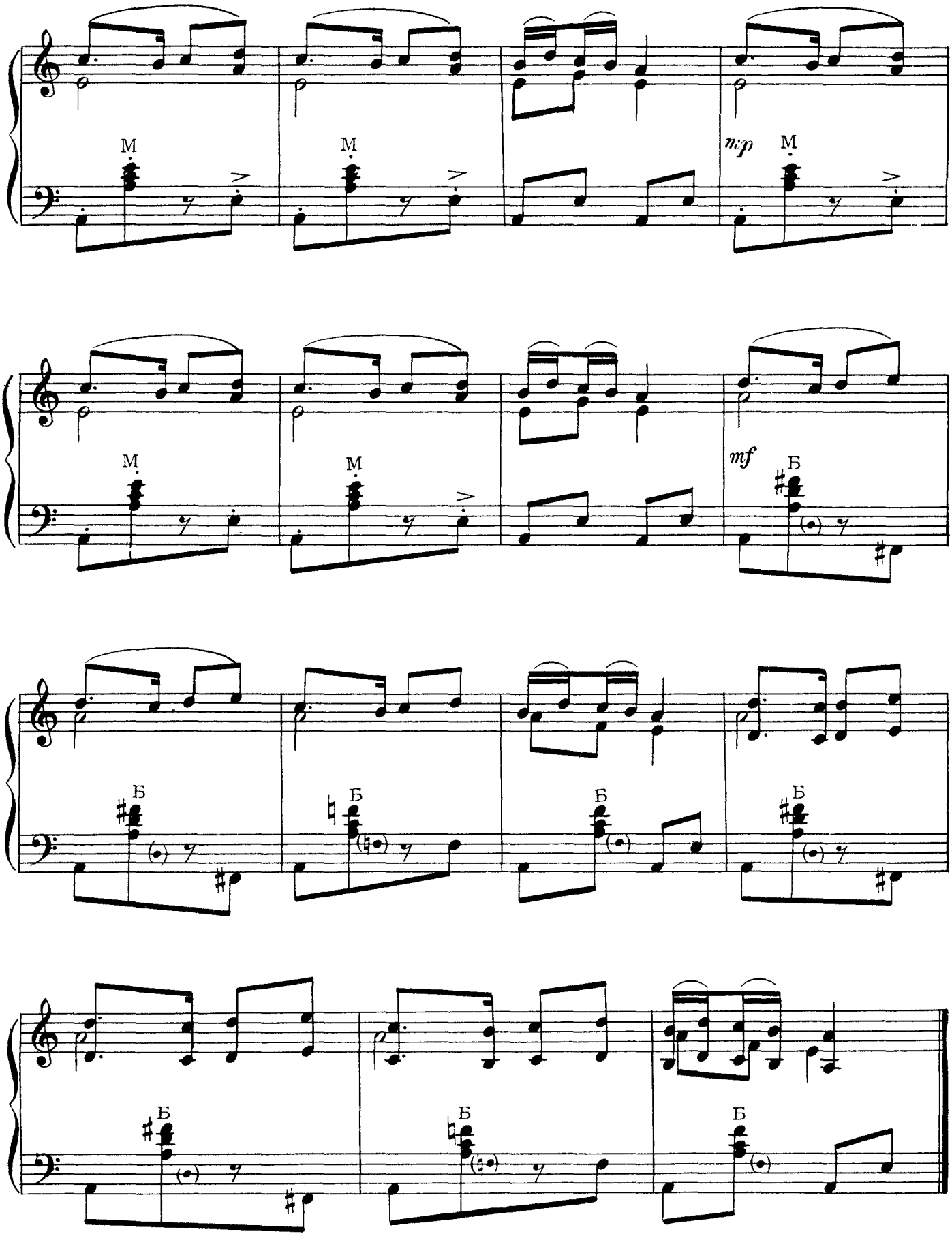
M
M
mp
M
M
M
mf
Б
Б
Б
Б
Б
Б
Б
Б
Б

Теплая осень

Литовская народная песня

Обработка И. ГРУОДИСА

Умеренно скоро

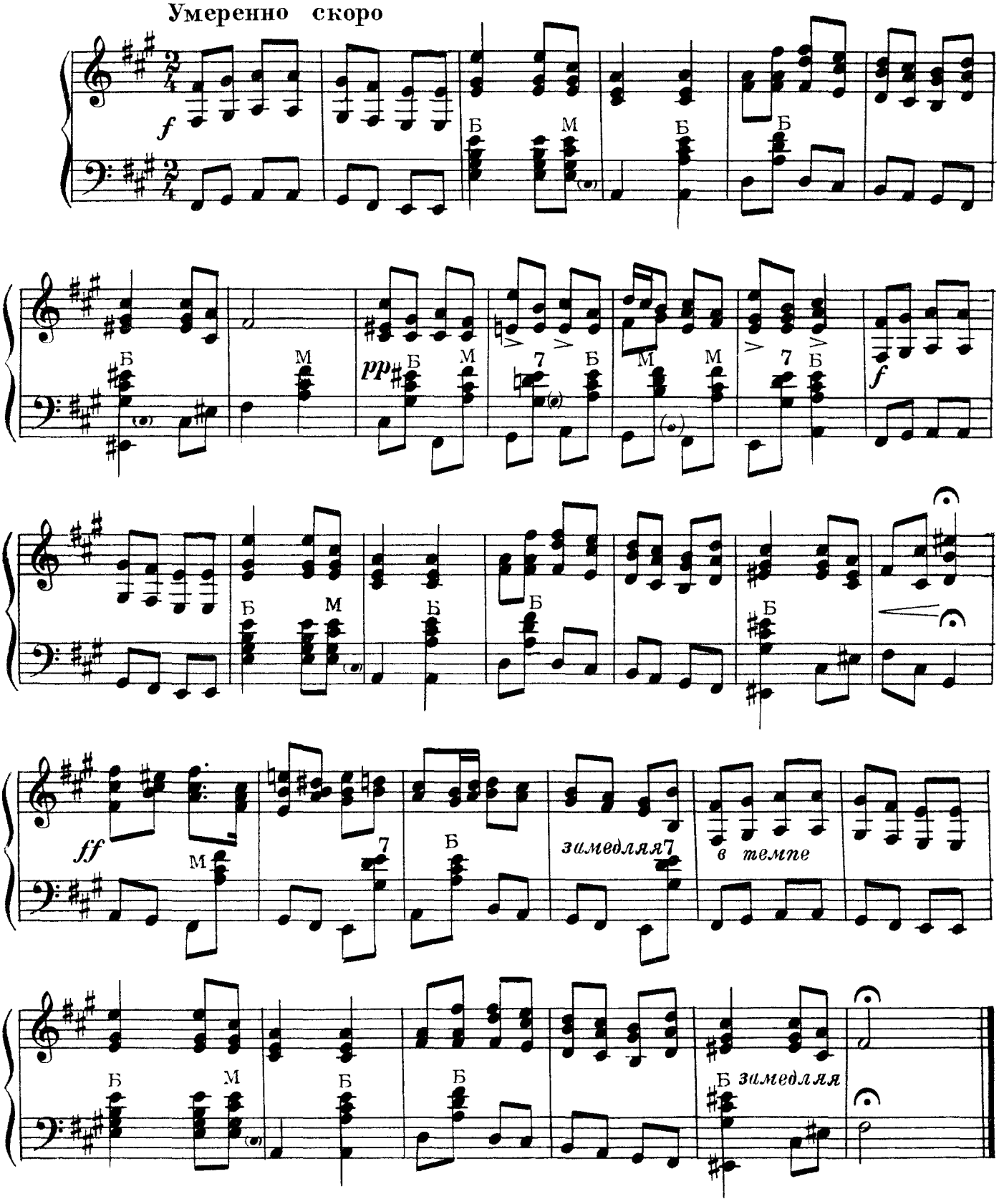

Рыбачок

Латышский народный танец

Умеренно

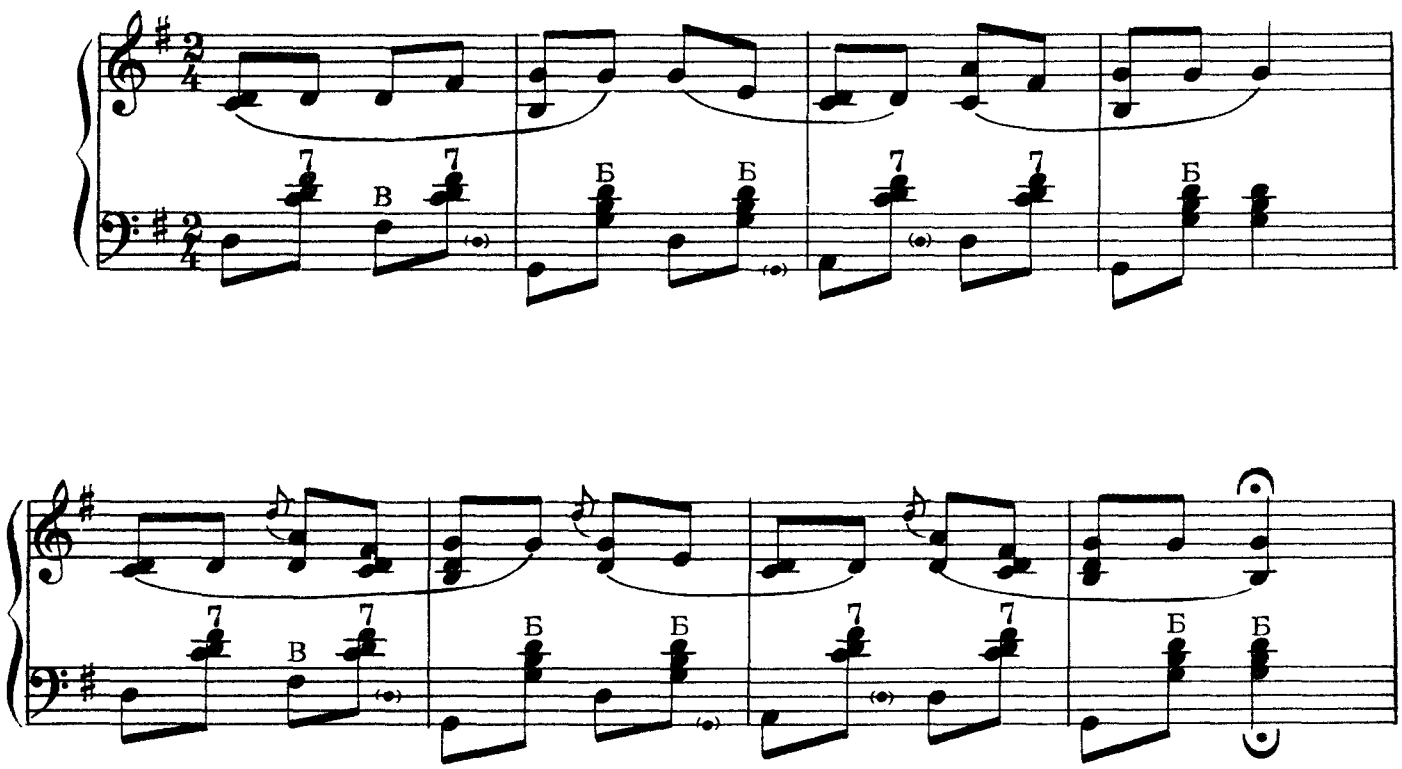

Довольно скоро

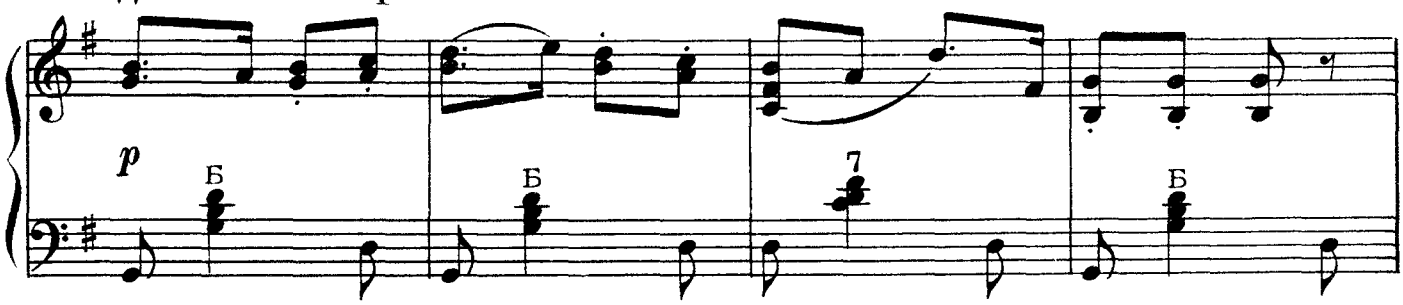

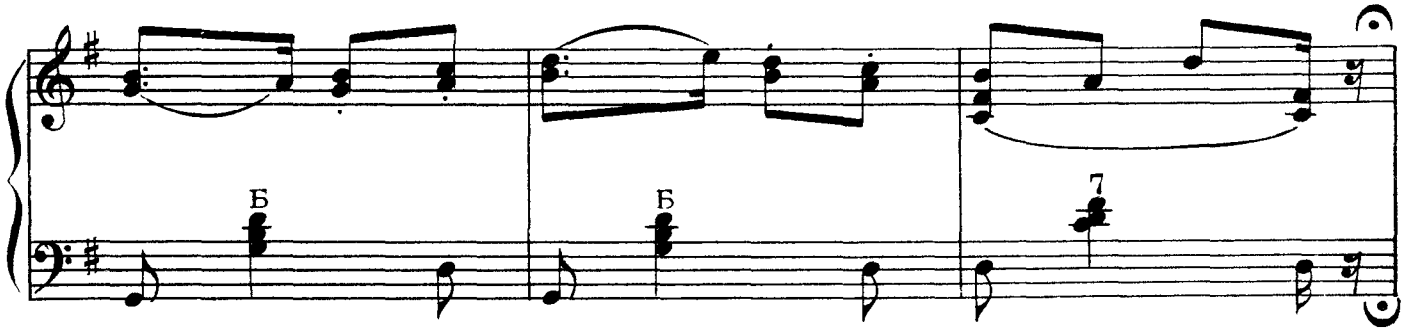

Темп I

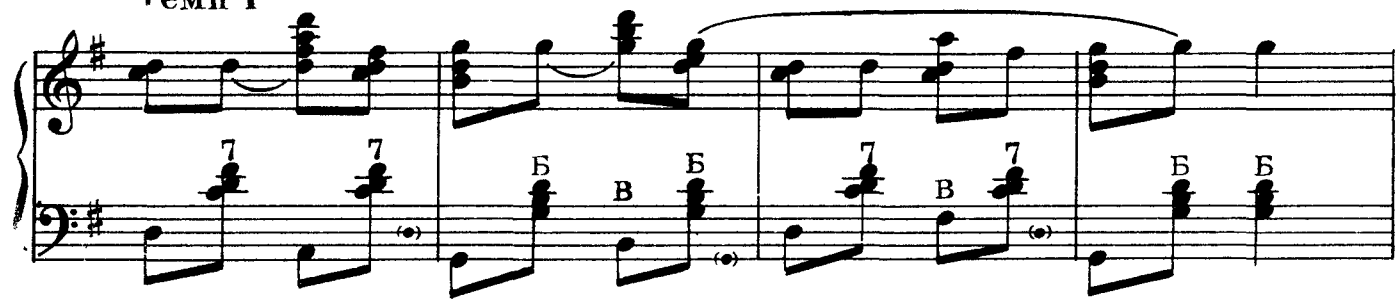

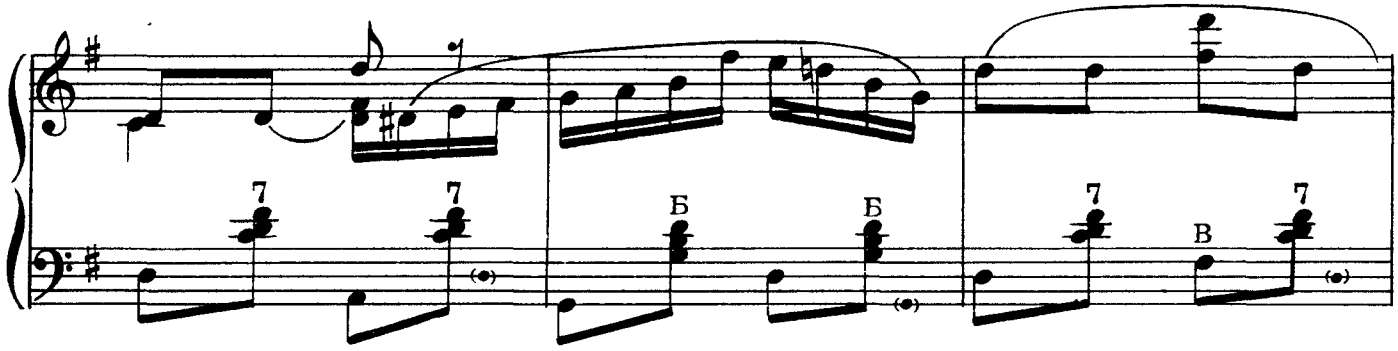

Довольно скоро

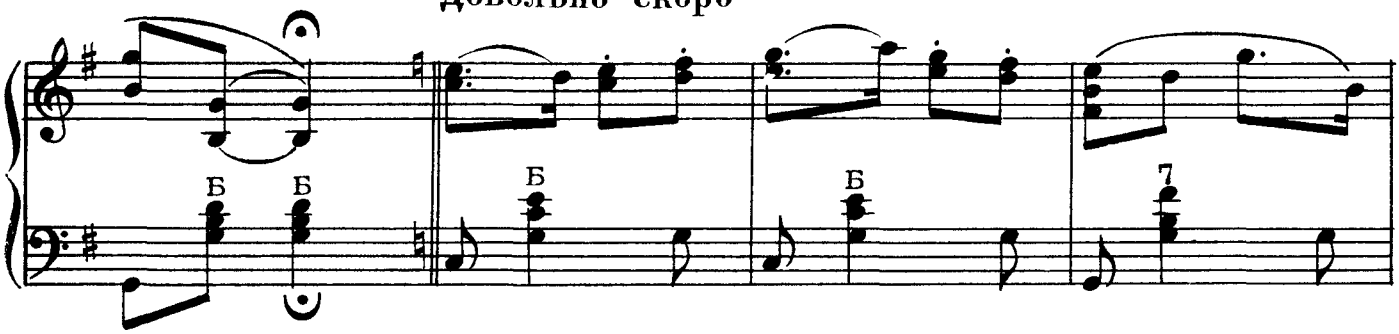

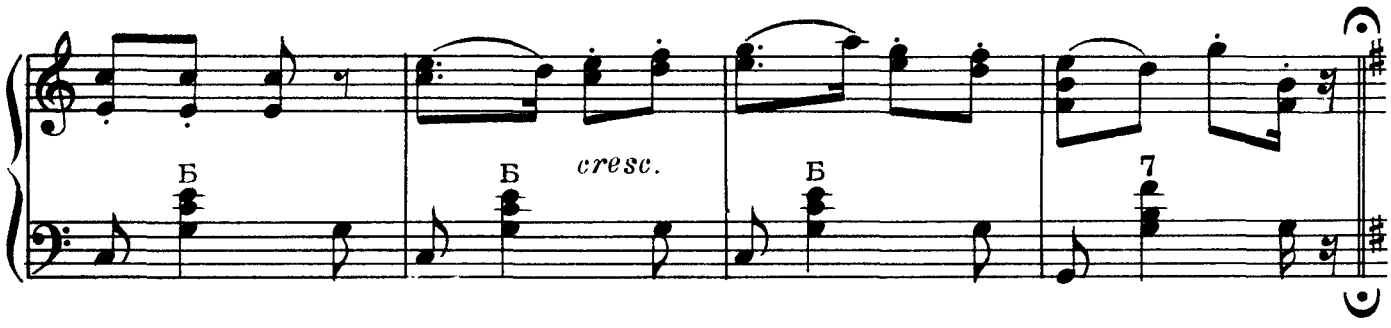

Темп I

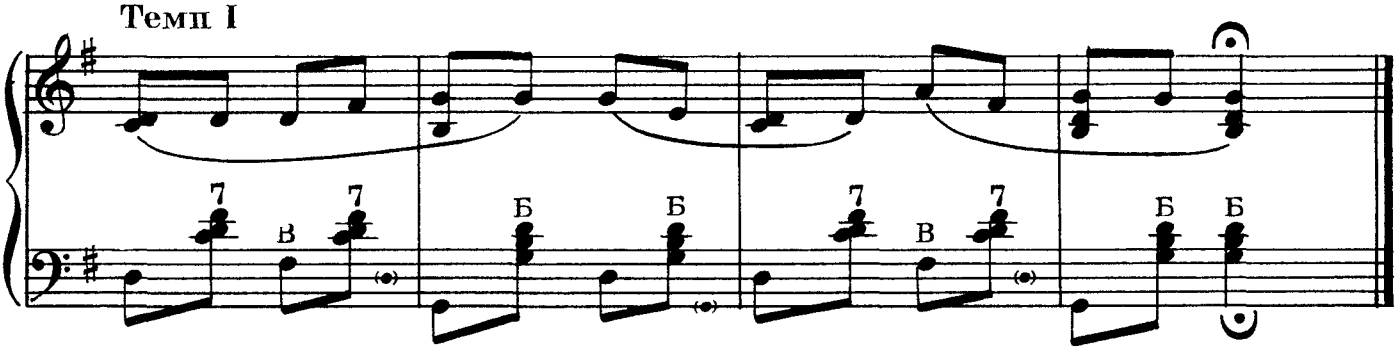

Гульяк

Эстонский народный танец

Темп польки

Обработка В. ГОРОХОВА

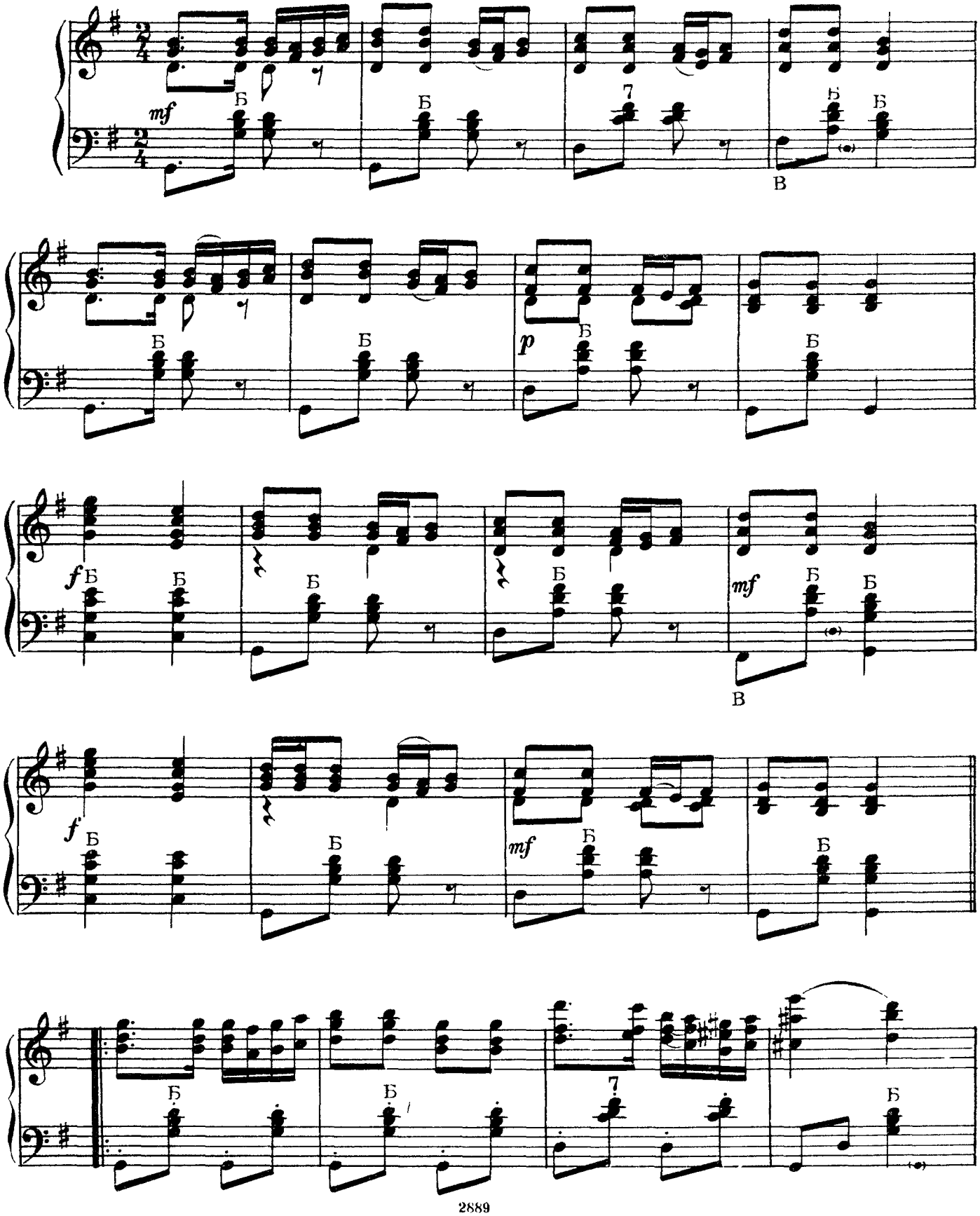

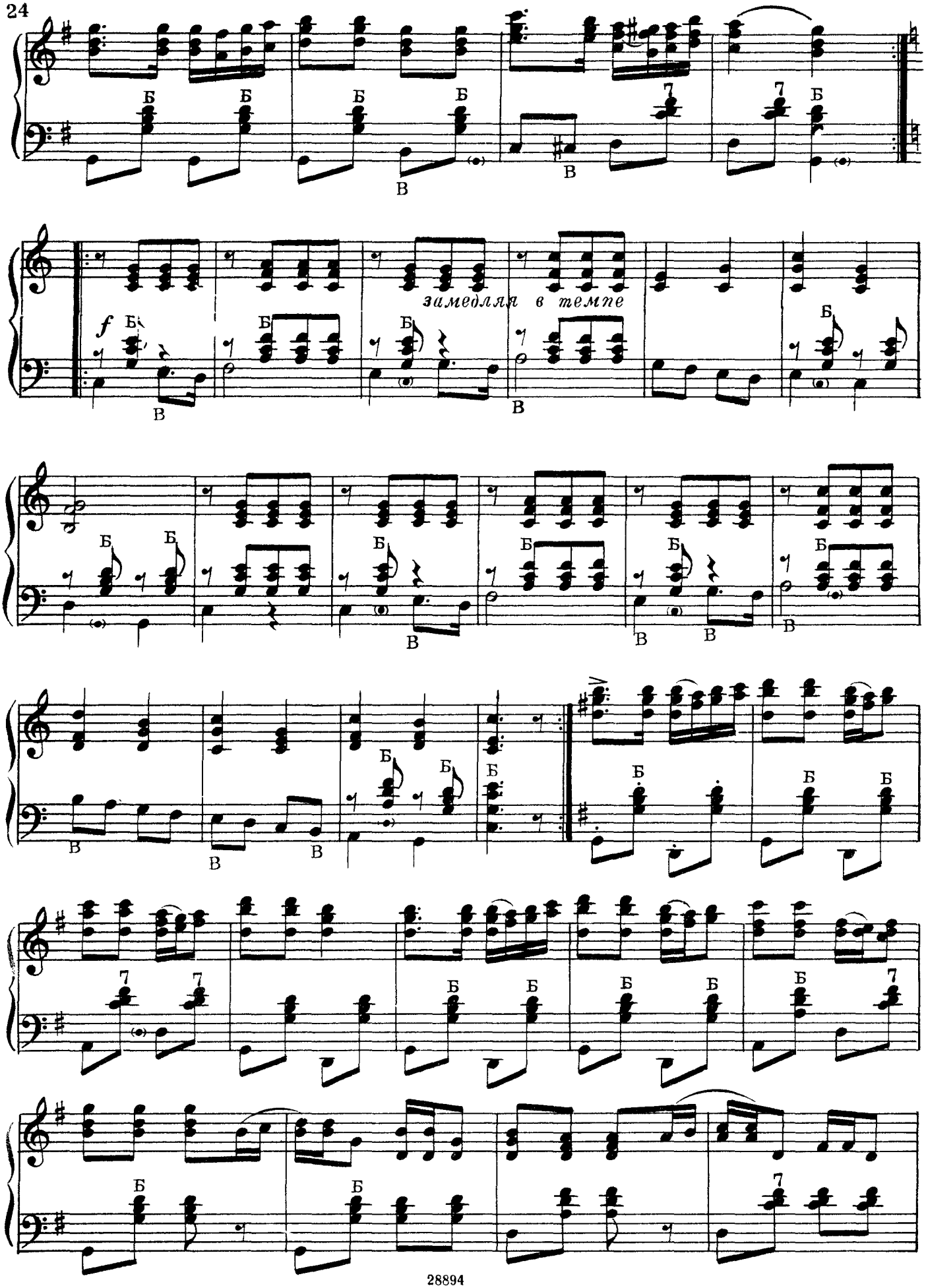
замедляя в темпе

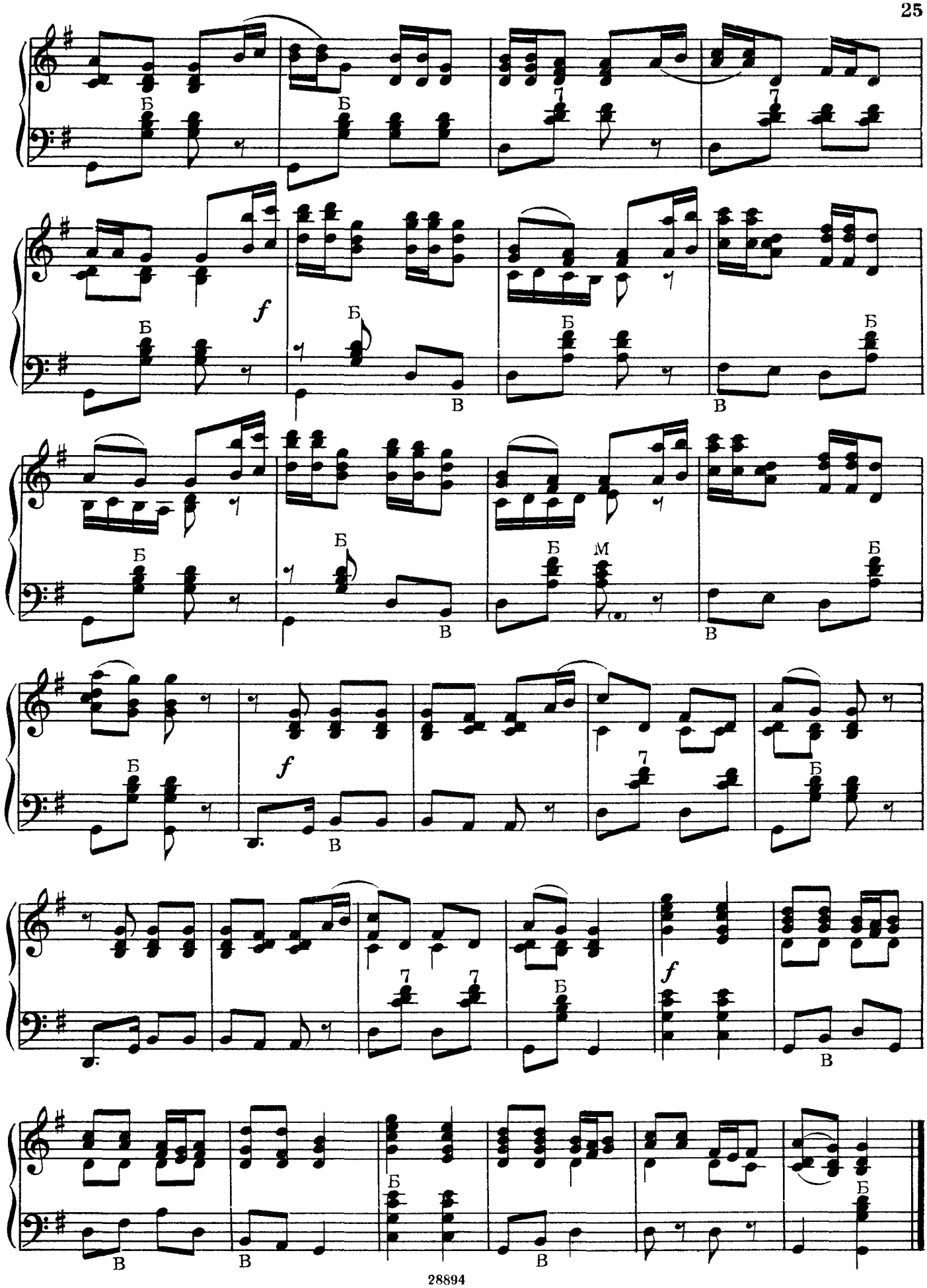
Б
Б
7
7
f
Б
В
Б
В
Б
Б
В
Б
М
Б
В
f
Б
В
7
Б
7
7
Б
f
В
В
В
Б
Б

Эйдератас

Эстонский народный танец

Подвижно

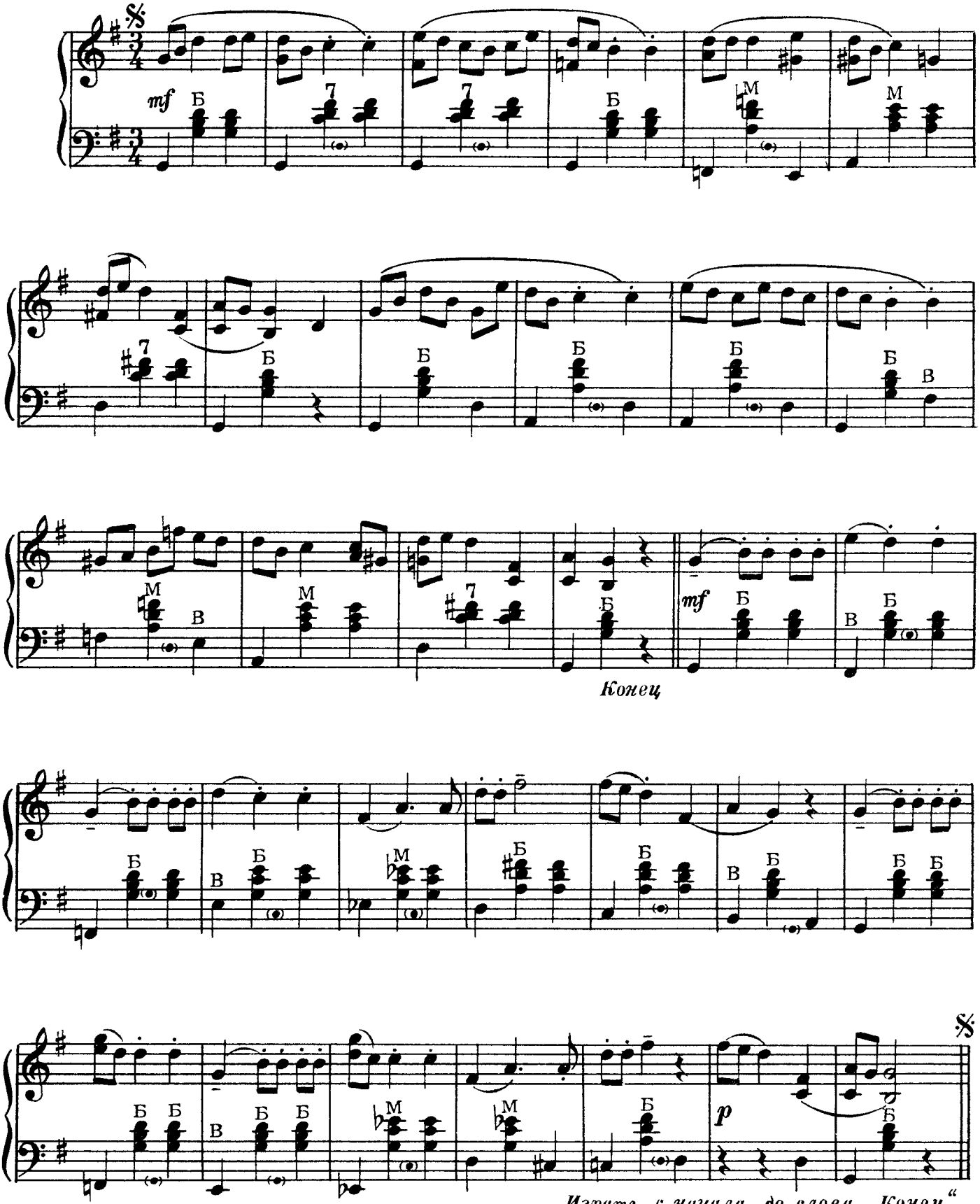

Ристру – кондра

Карельская народная кадриль

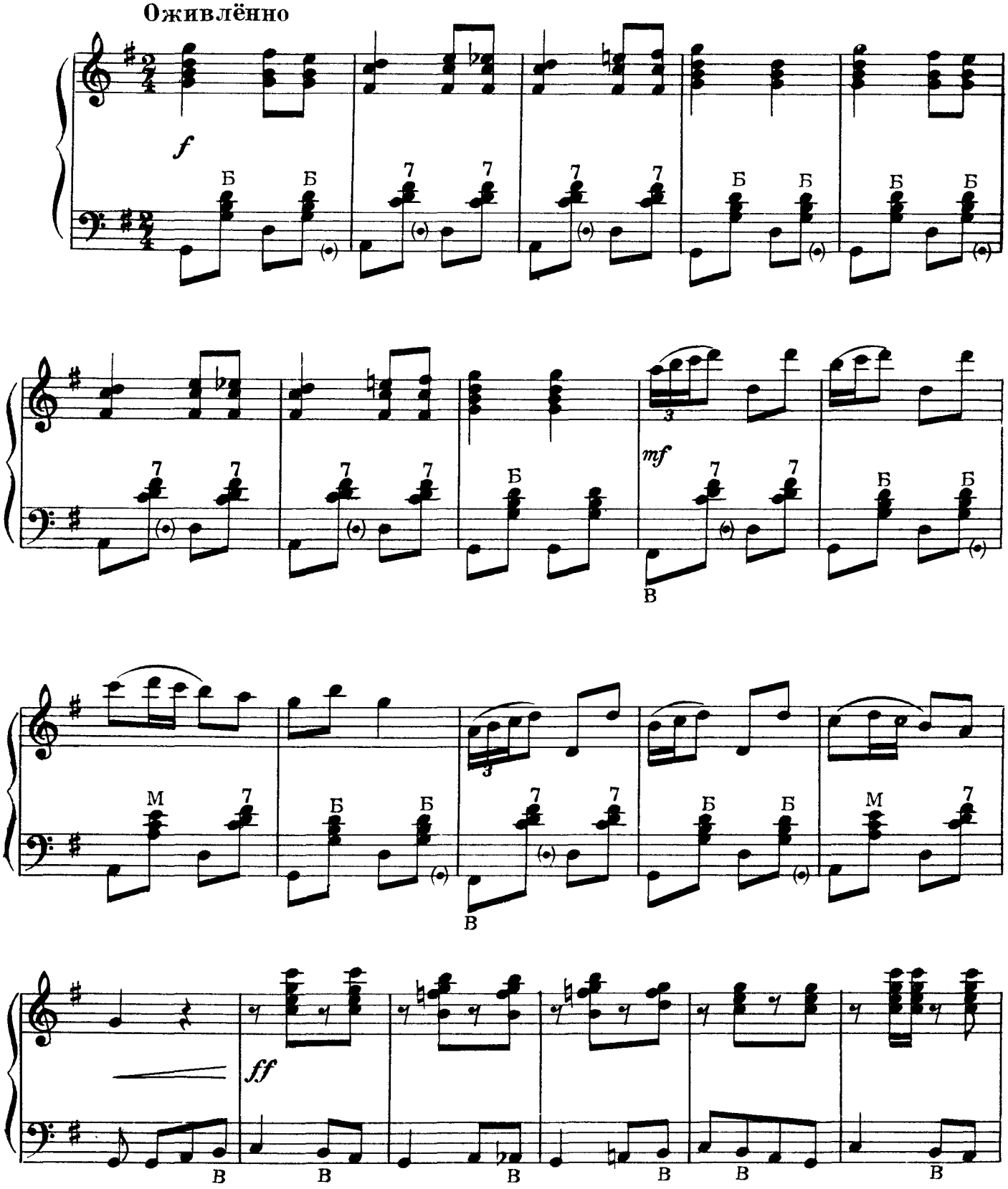

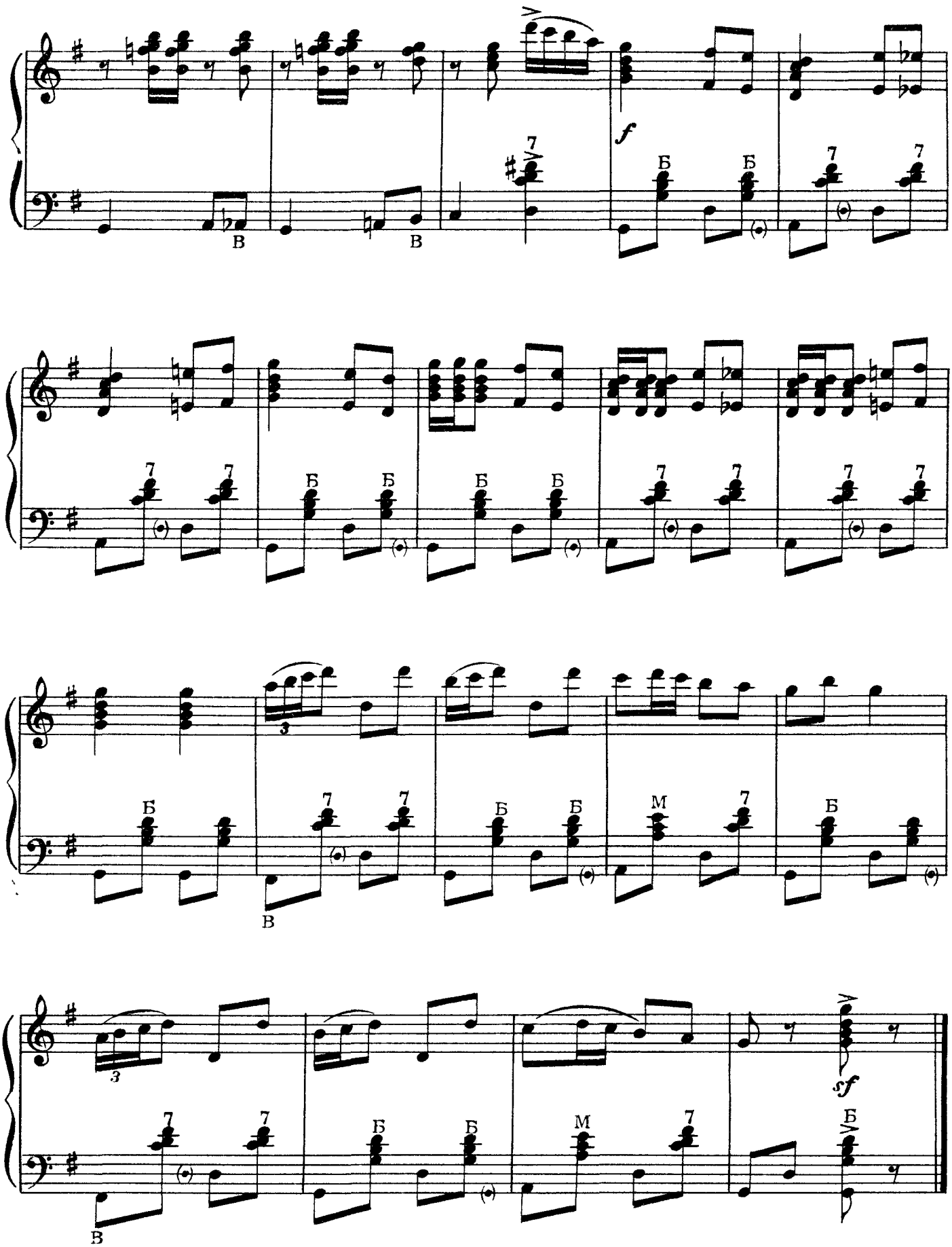
f
sf
В
Б
М
7
3

Карличок

Польская народная песня

Обработка А. МИРЕКА

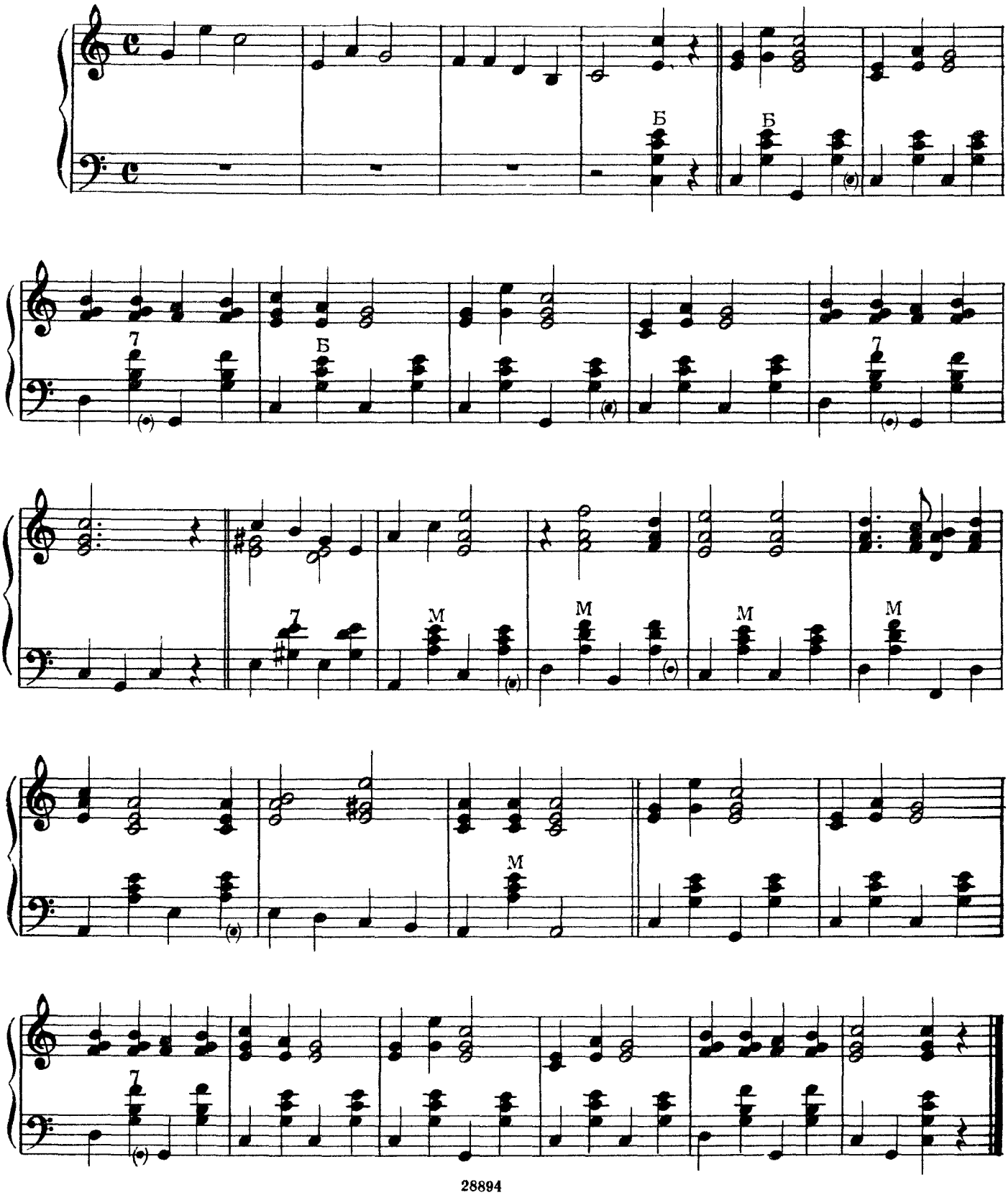

Уходи, Ясик

Польская народная песня

Обработка Р. СЕЛИЦКОГО

Скоро

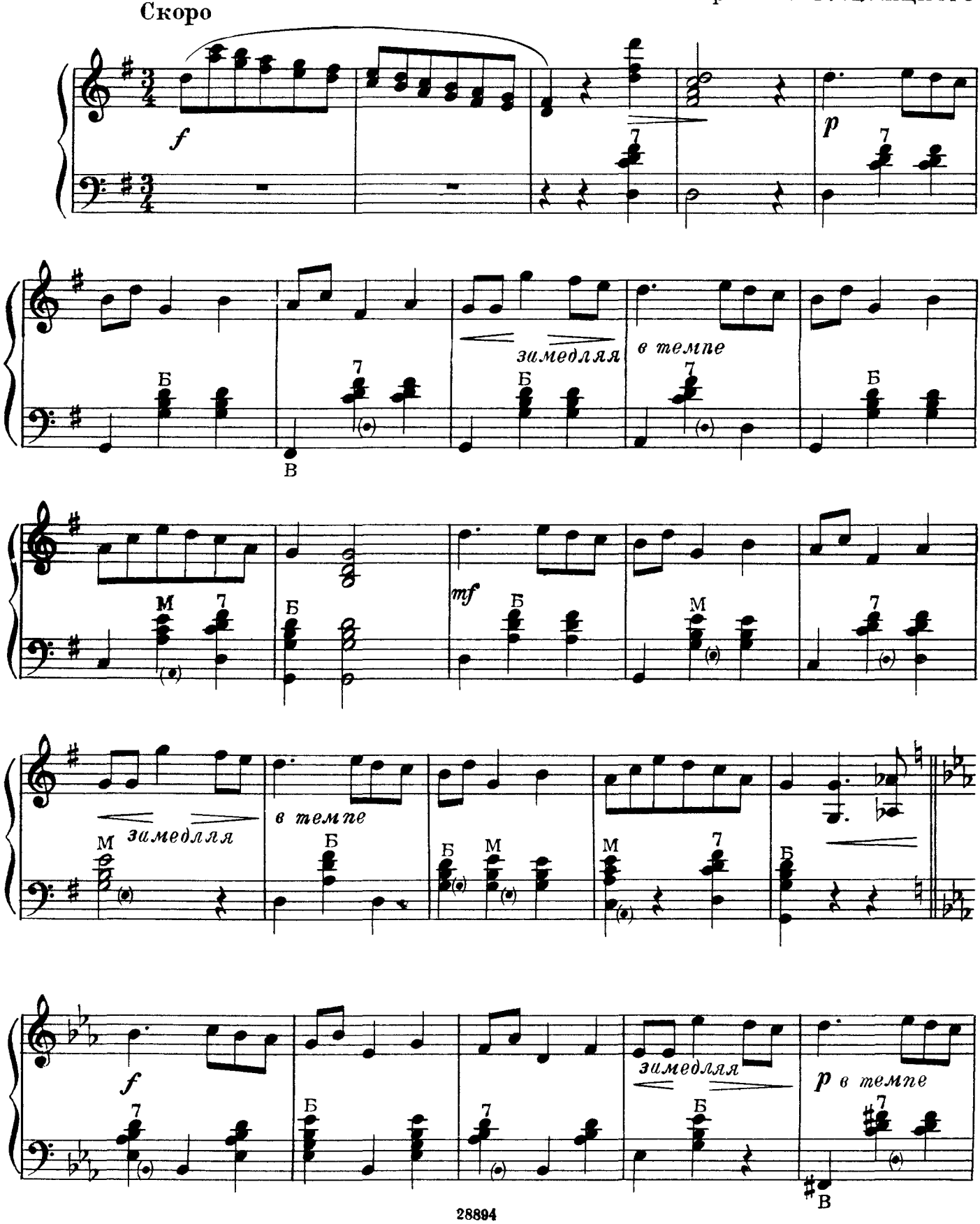

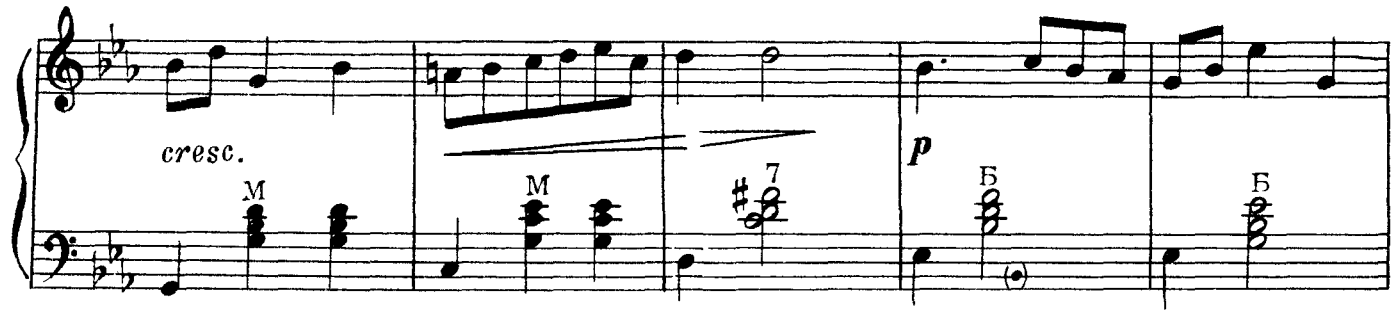

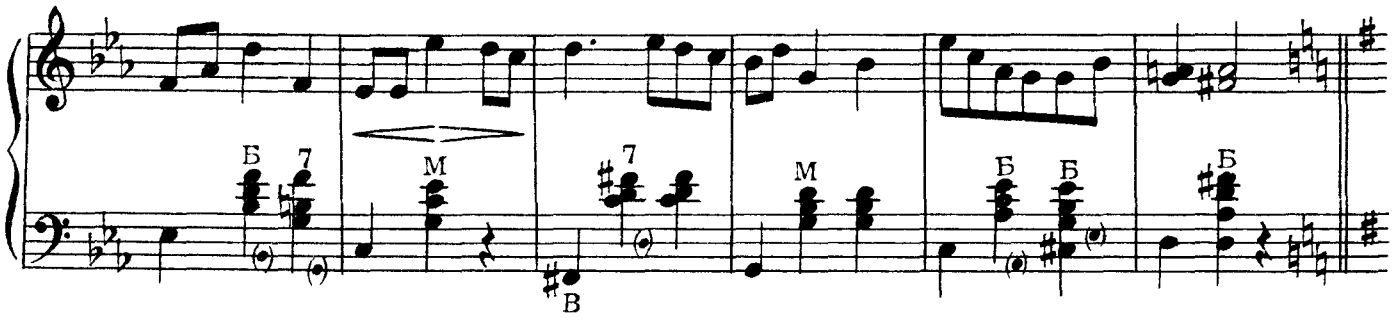

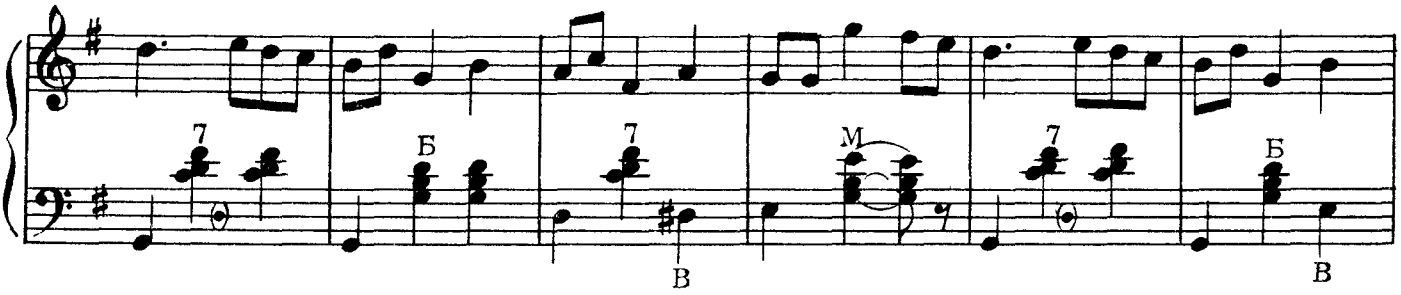

Медленнее

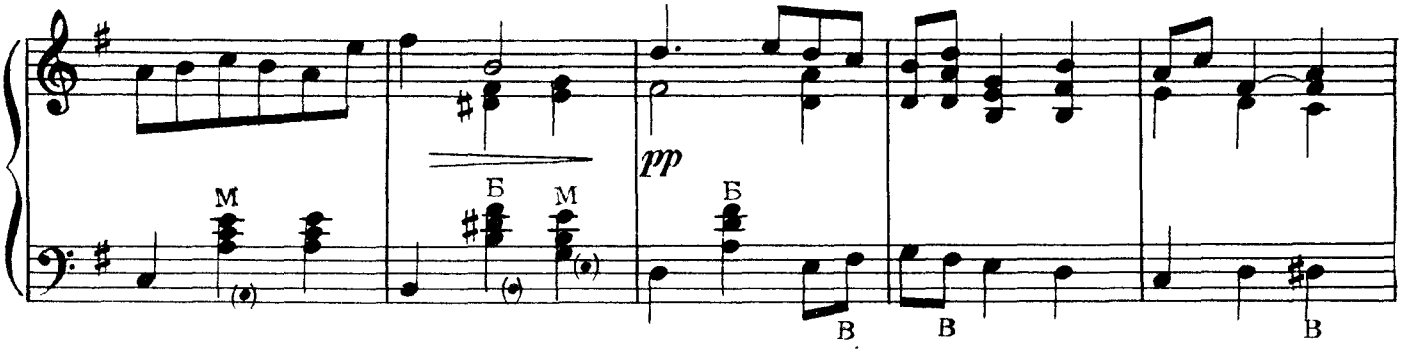

Быстро

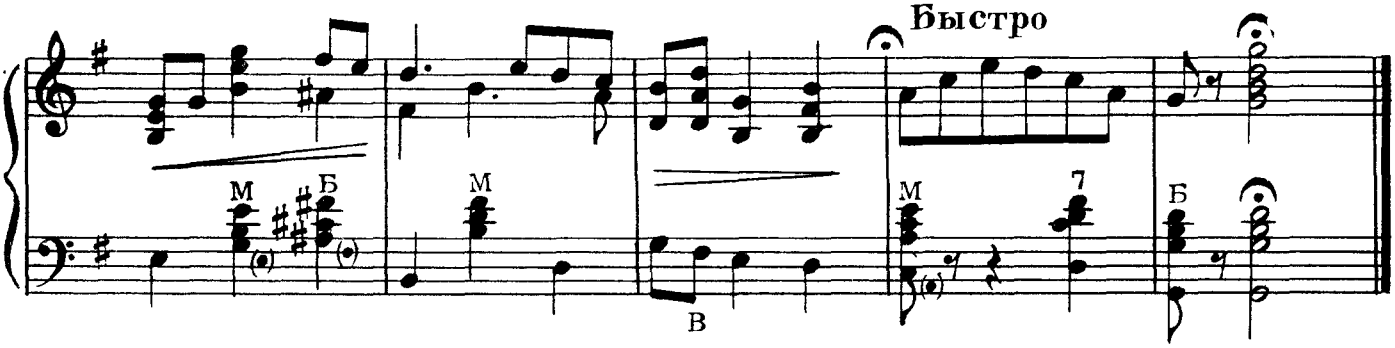

Пастух

Чешская народная песня

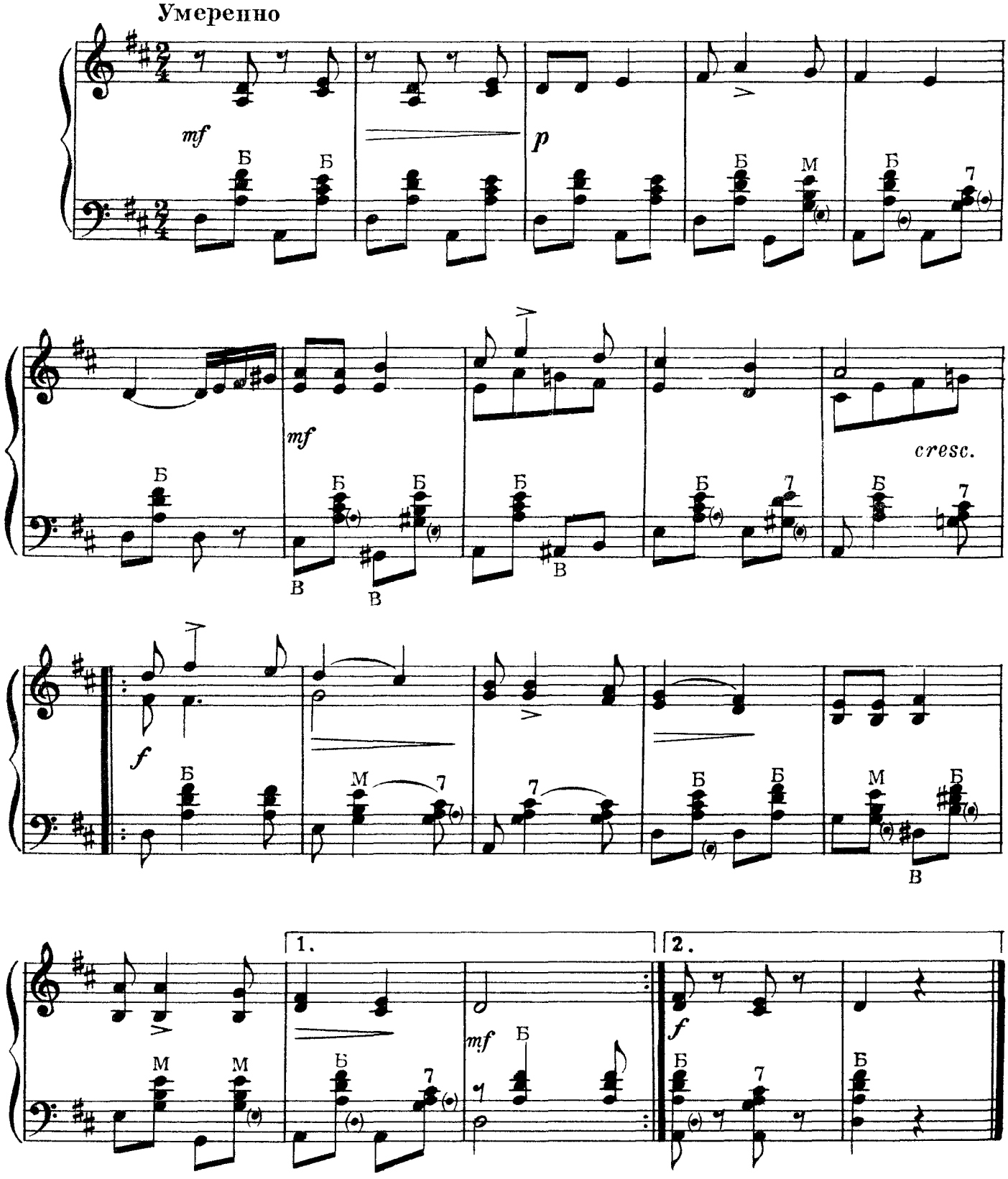

Тыном-таном

Словацкая народная песня

Скоро

Обработка В НОВАКА

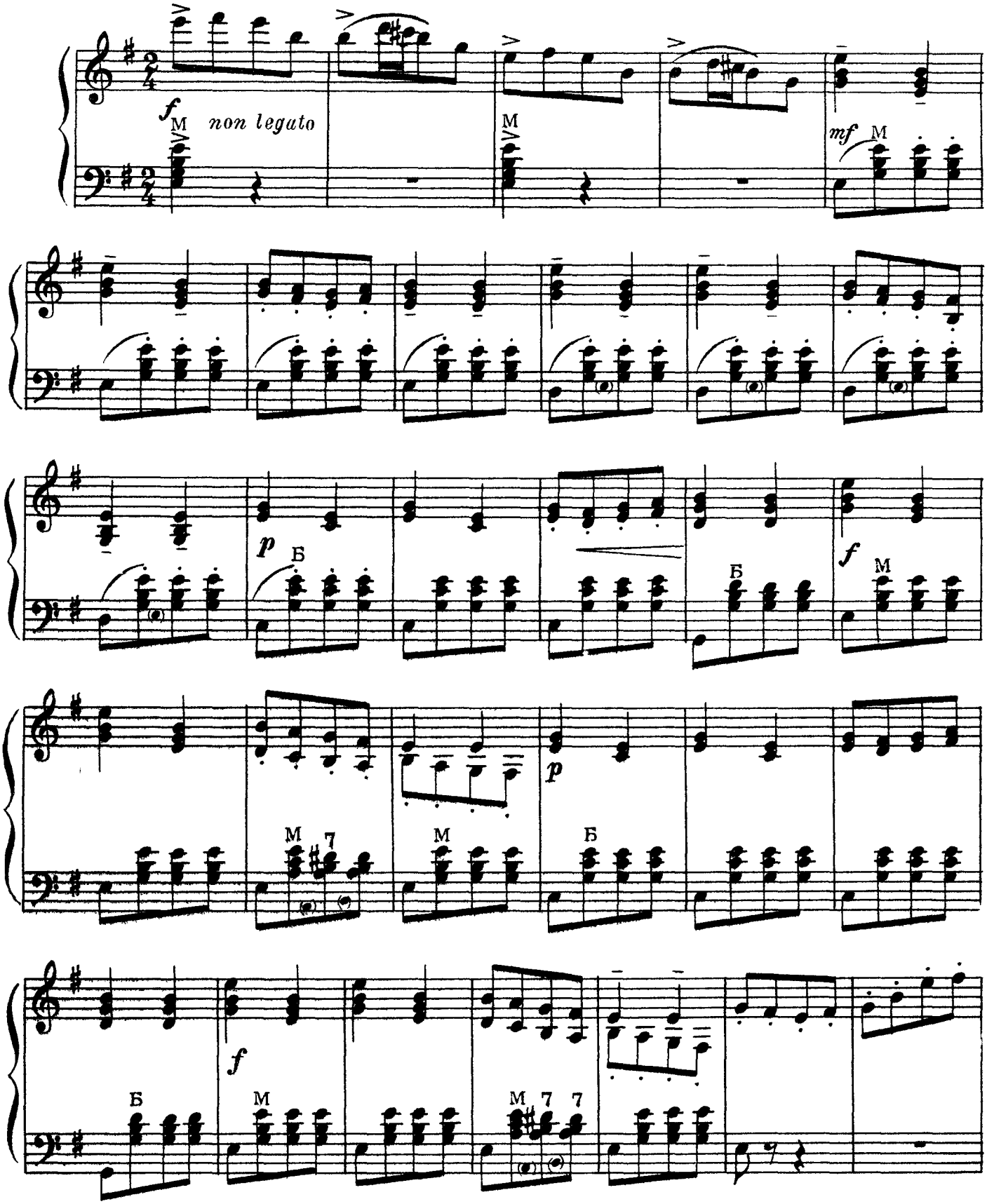

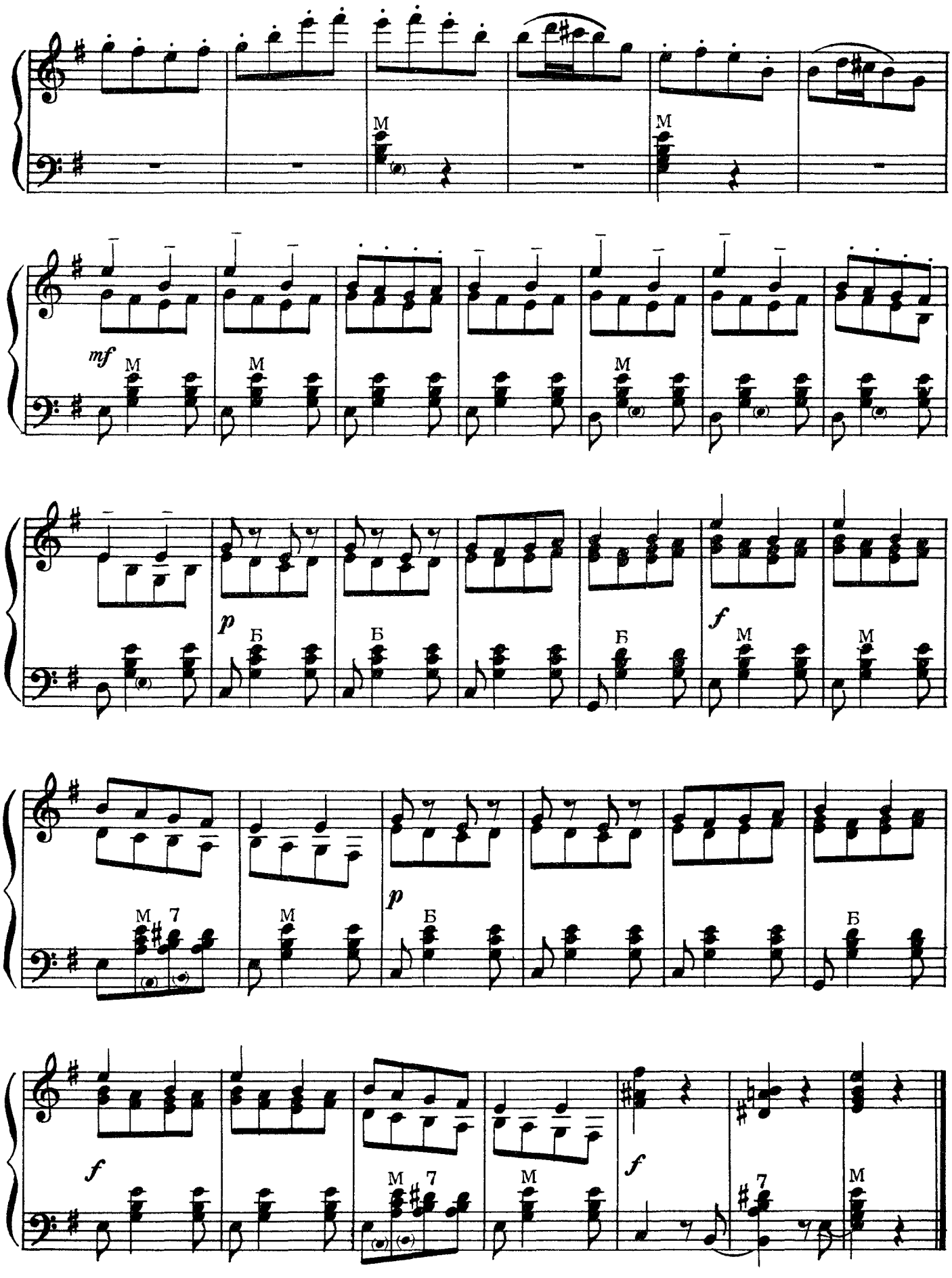
M
M
mf
M
M
M
p
Б
Б
Б
f
M
M
M 7
M
p
Б
Б
f
M 7
M
f
7
M

Словацкий народный танец

Обработка И. КОТИКА

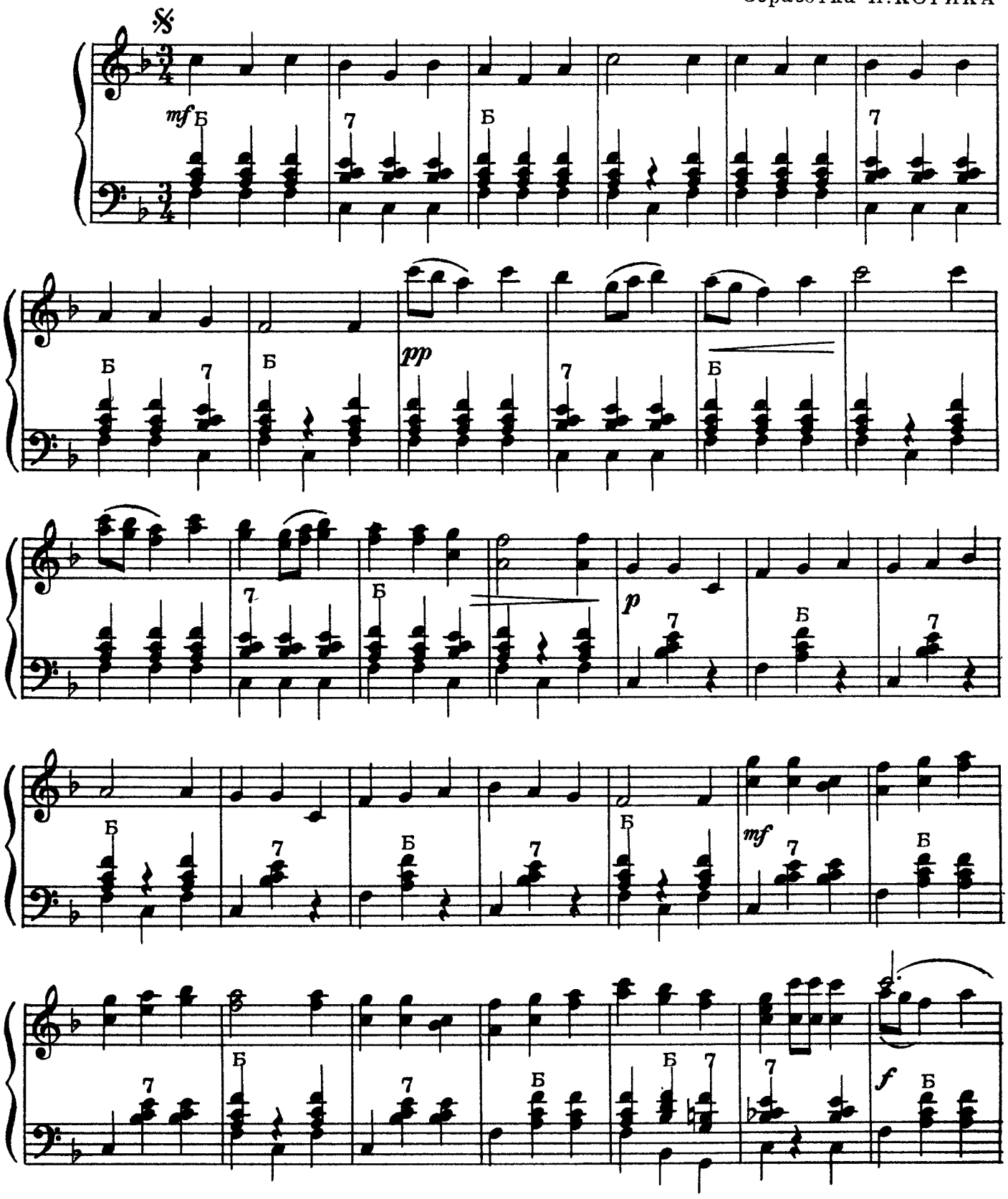

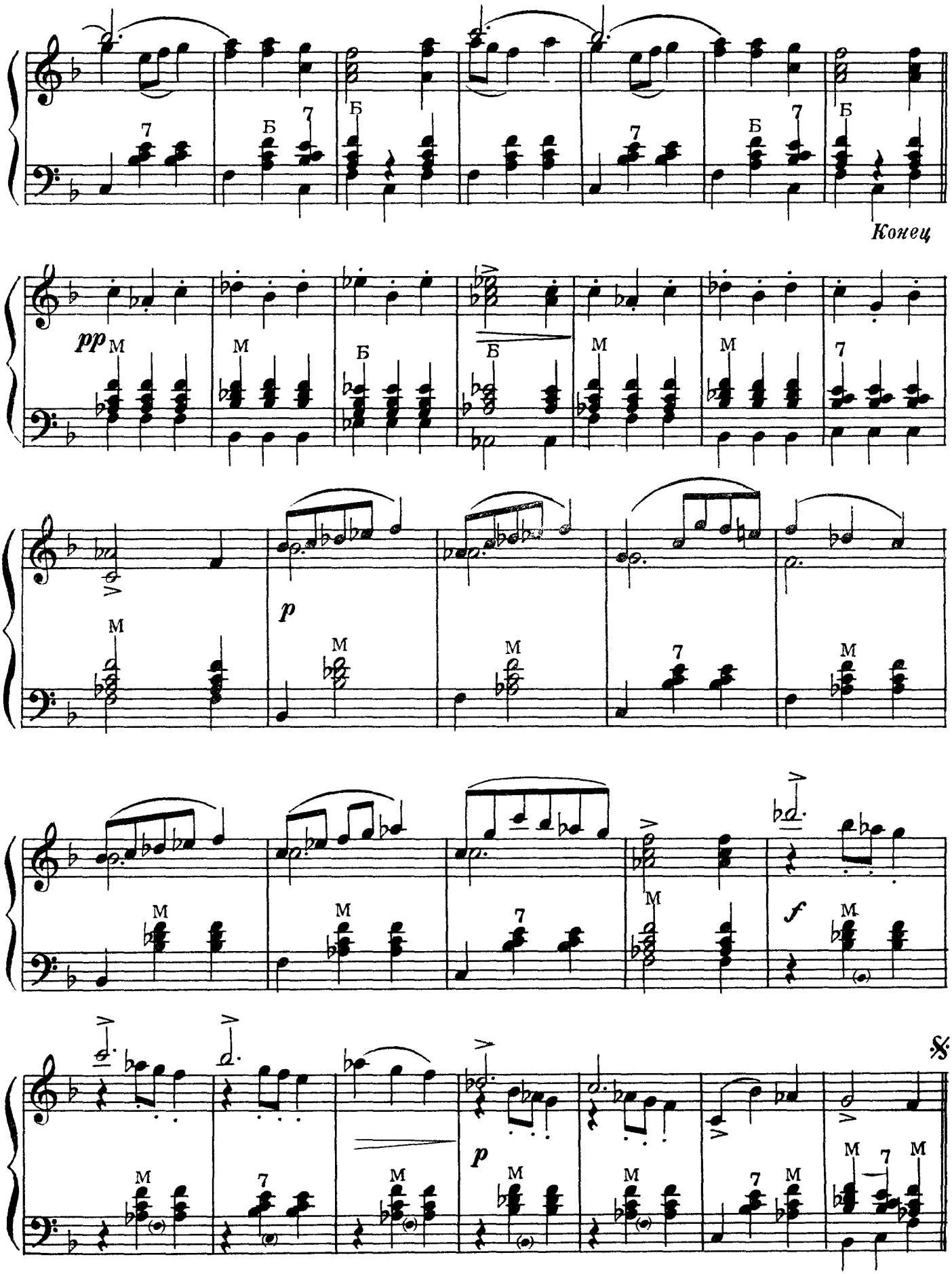
Конец
pp
p
f
p

Шла Марина

Моравская народная песня

Обработка В.НЕЕДЛЫ

Скоро

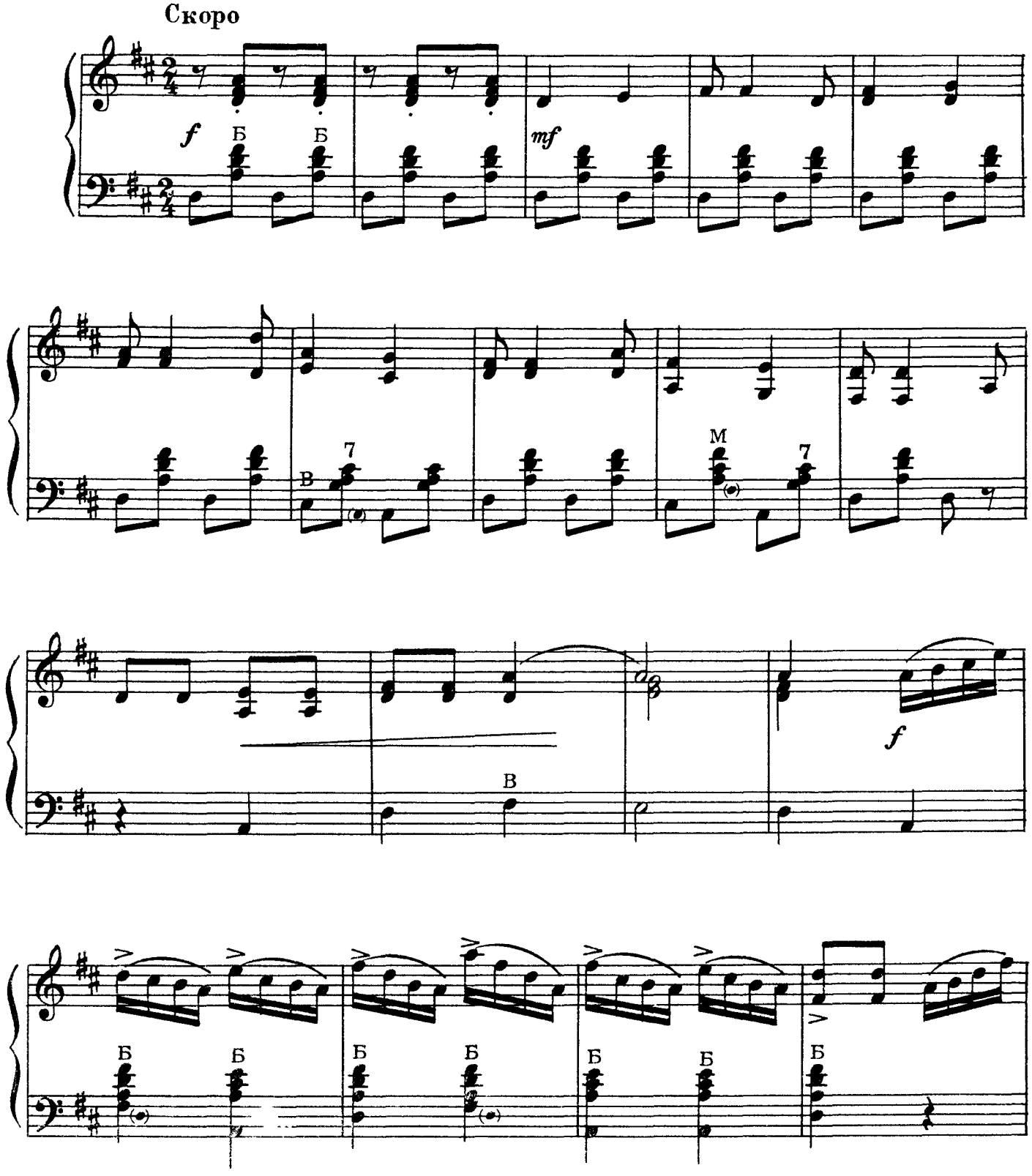

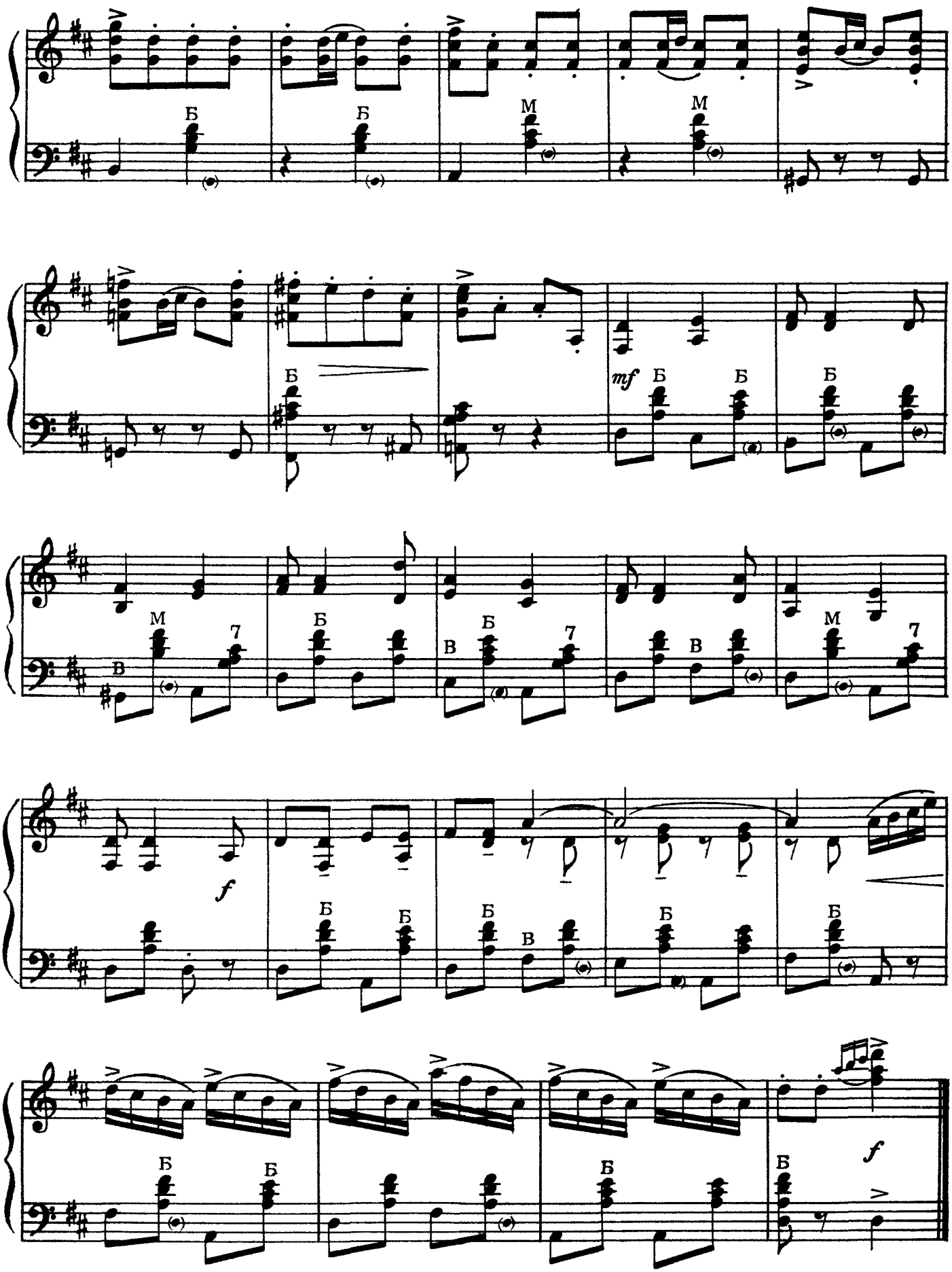
Б
М
mf
В
7
f

Валашский народный танец

Скоро

Обработка И. КОТИКА

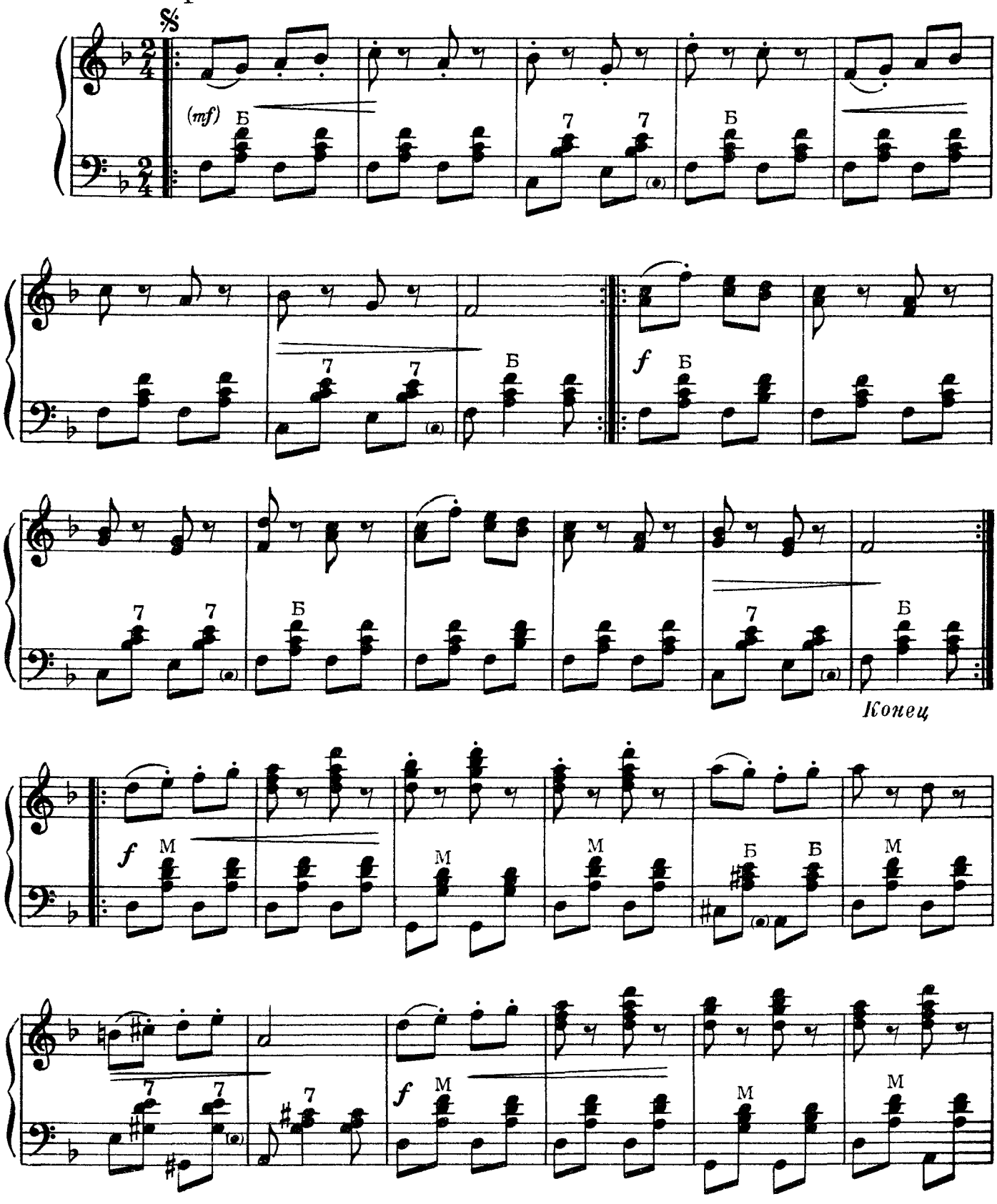

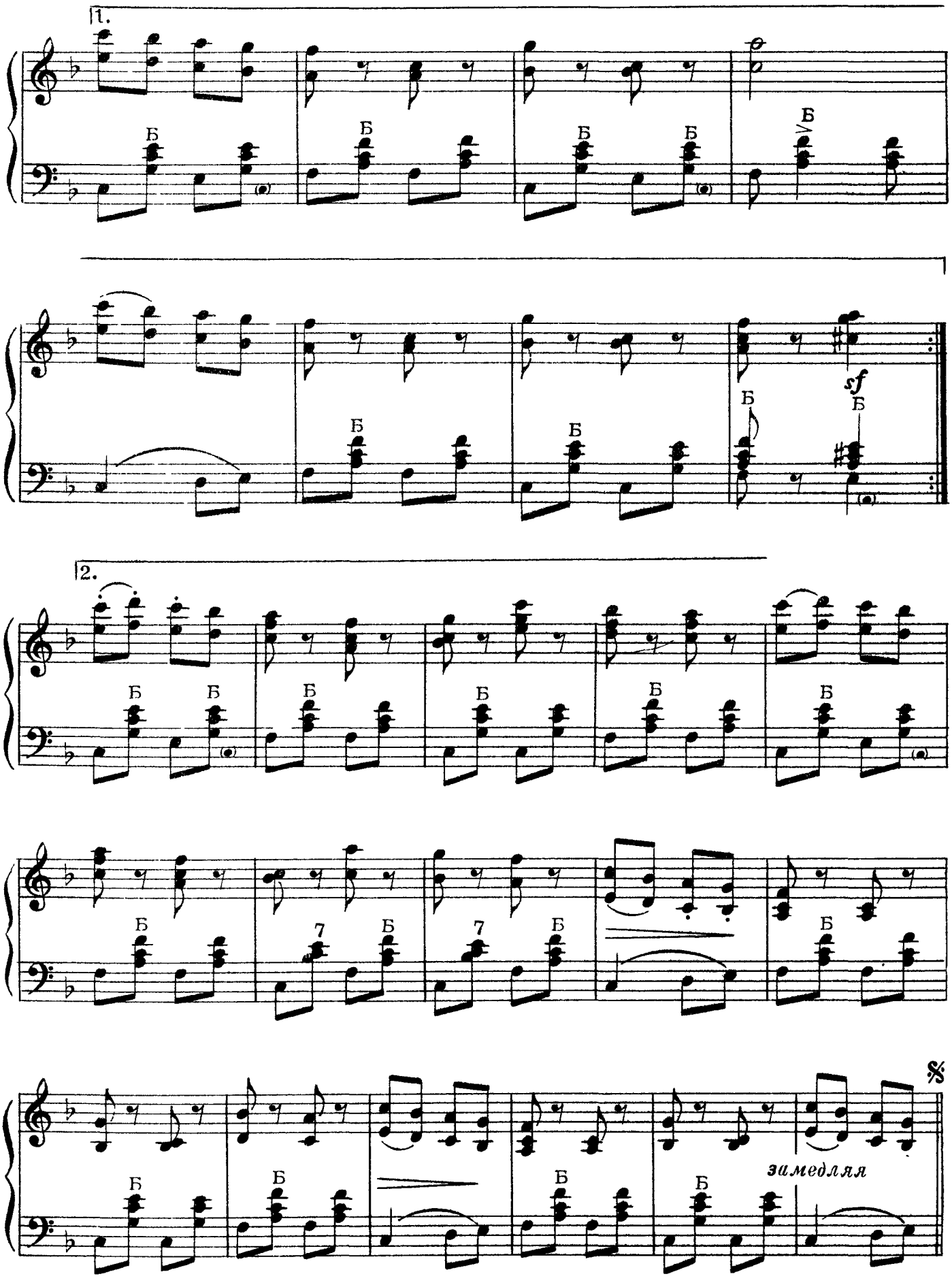
1.
Б
sf
2.
7
замедляя

Хаджи Димитр

Болгарская народная песня

Обработка В. БЕЛОГО

Торжественно

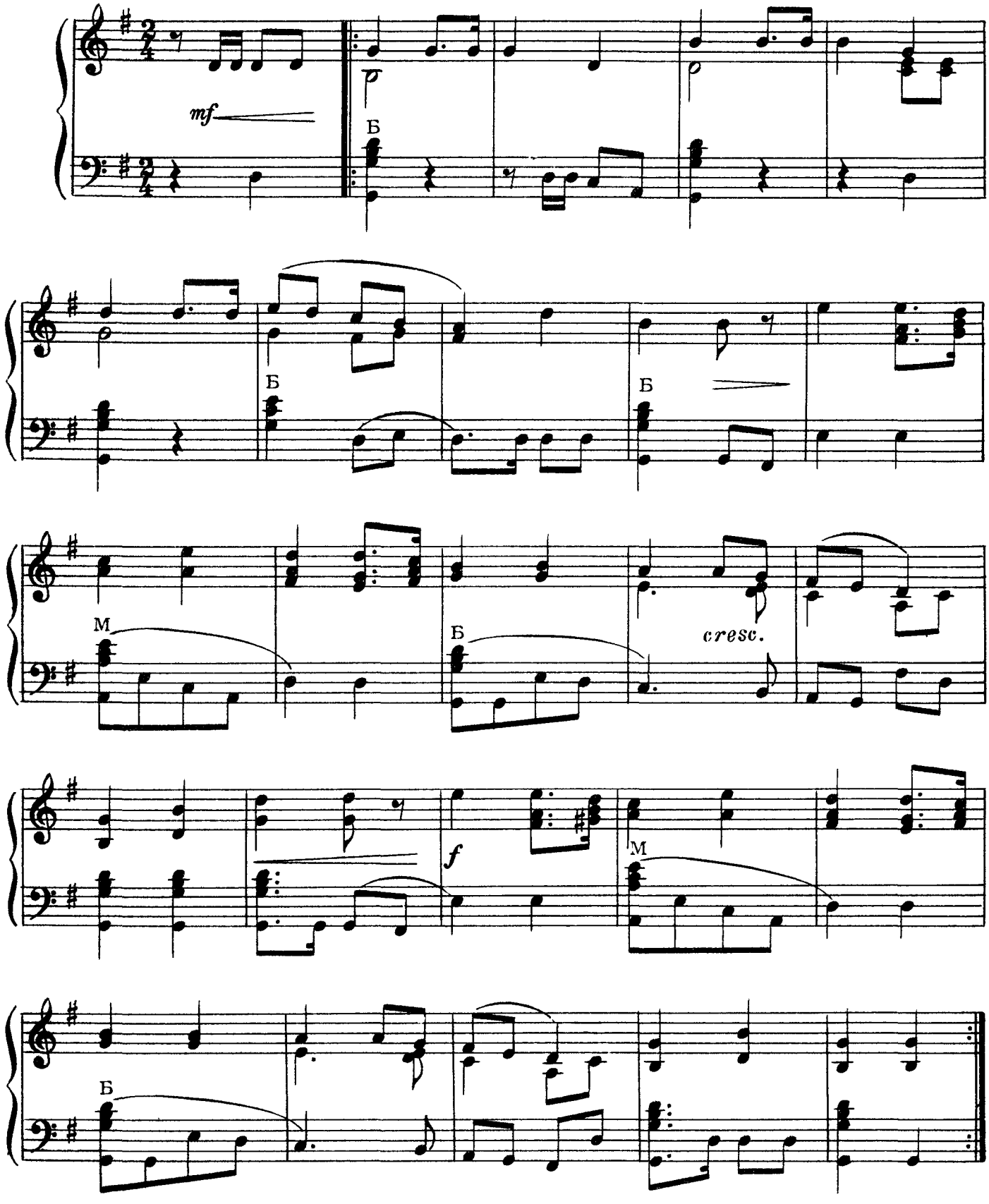

Зеленеет лист весною

Румынская народная песня

Скоро

Обработка Д. КИРИОКА

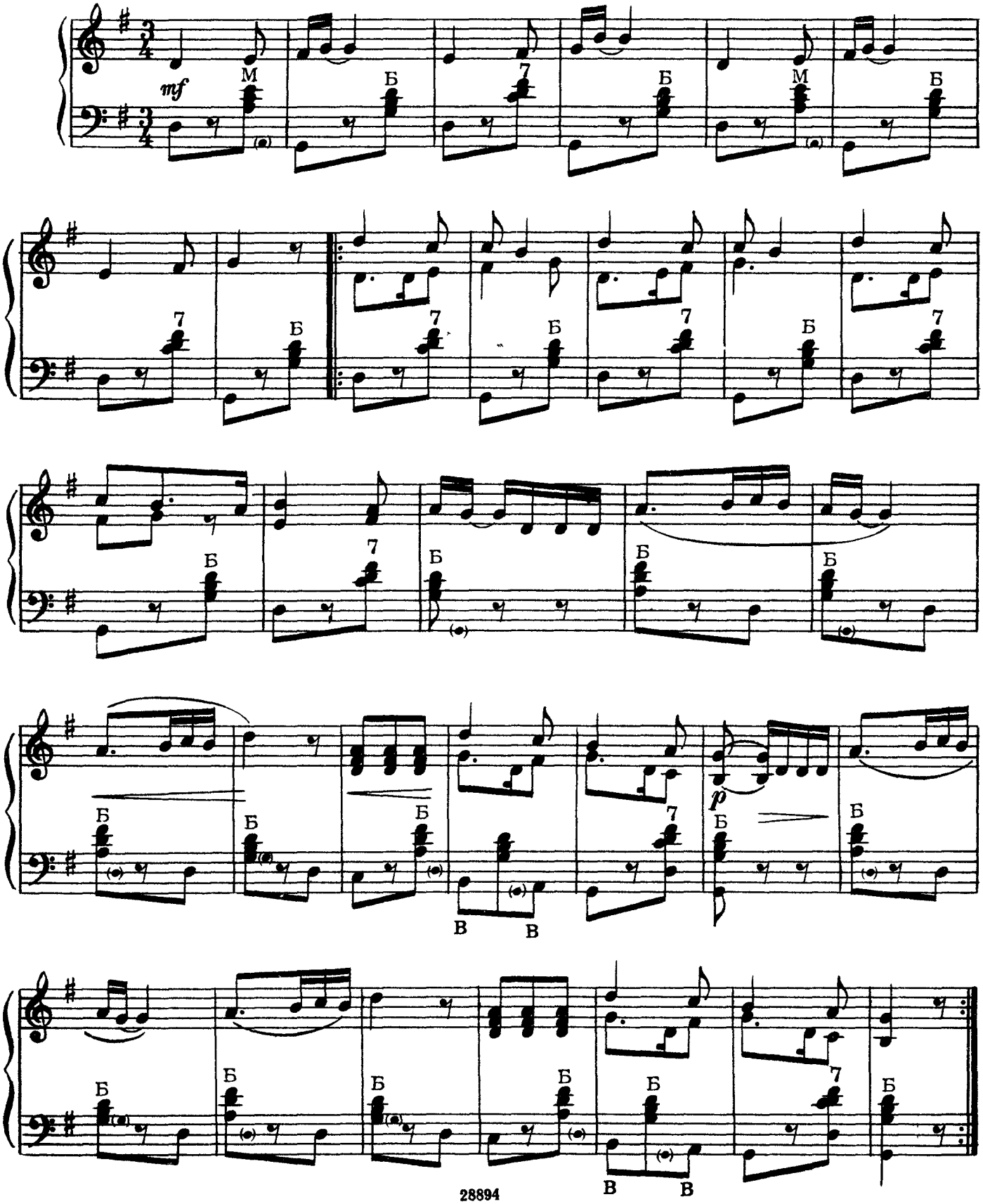

Дождик

Албанская народная песня

Обработка Н. НАРИМАНИДЗЕ

Умеренно

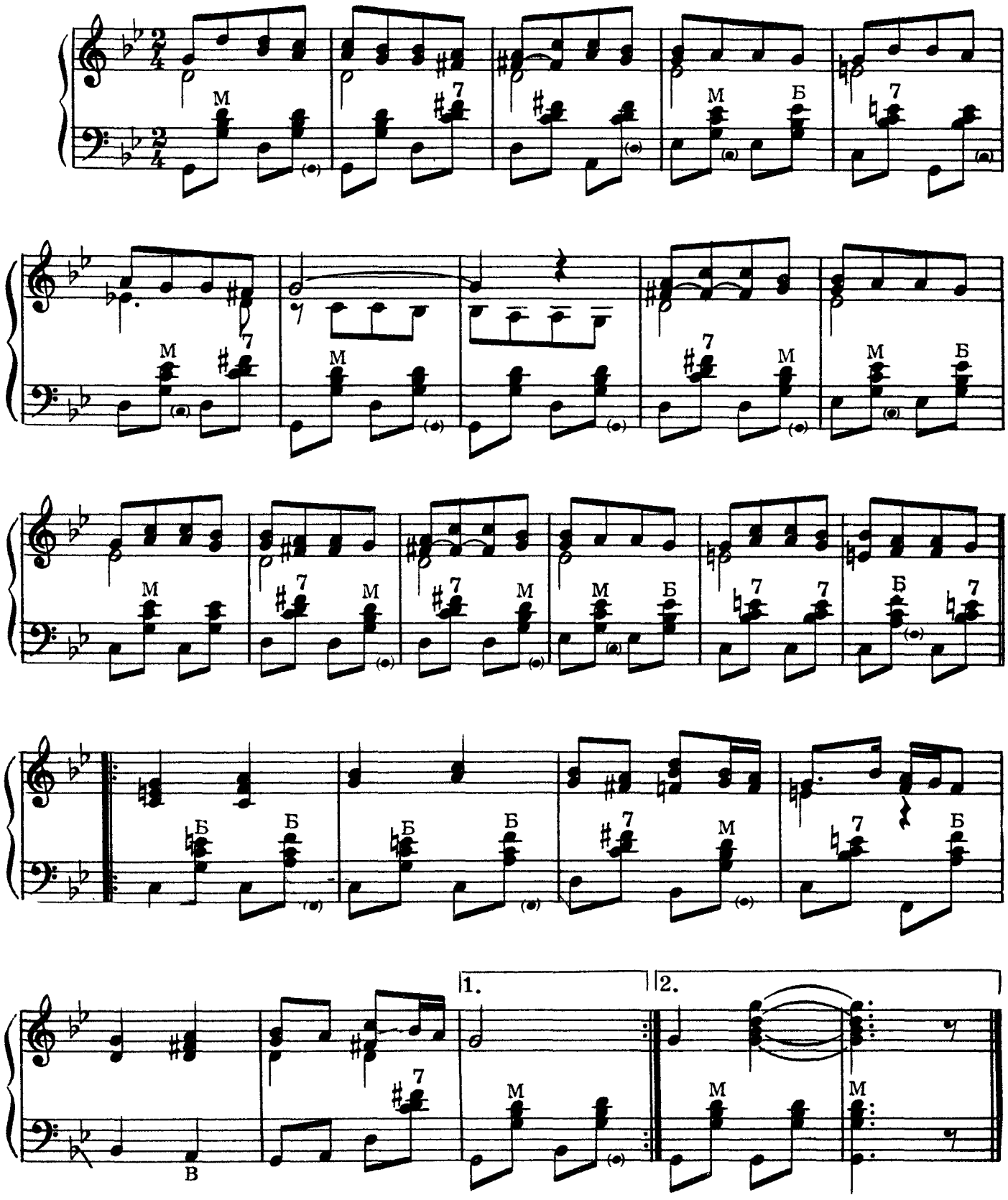

Марш китайских народных добровольцев

Музыка ЧЖОУ ВЕЙ-ЧИ

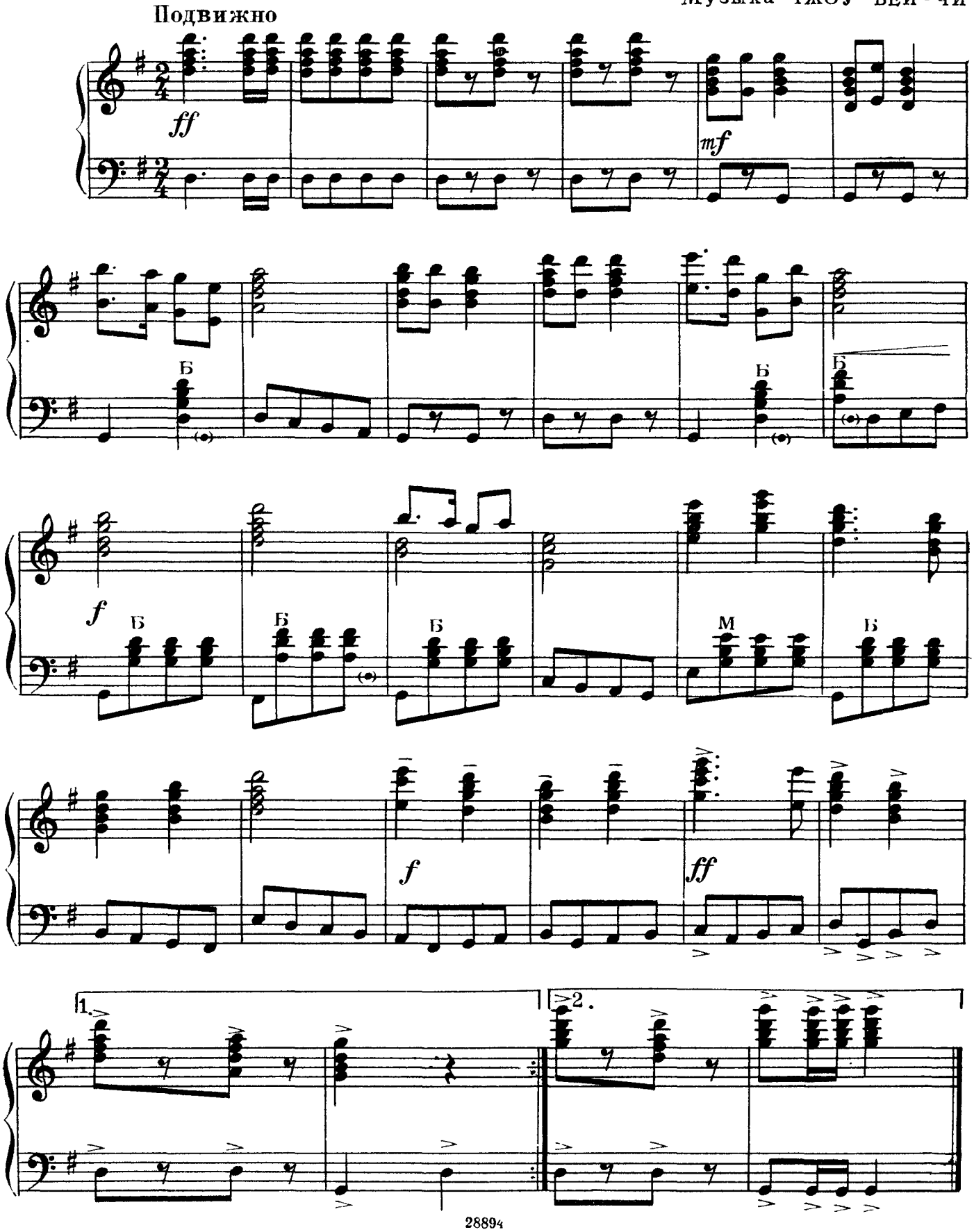

Мы хотим идти в ногу со временем

Китайская народная песня

Музыка ЦЮЙ СИ-СЯНА

С воодушевлением

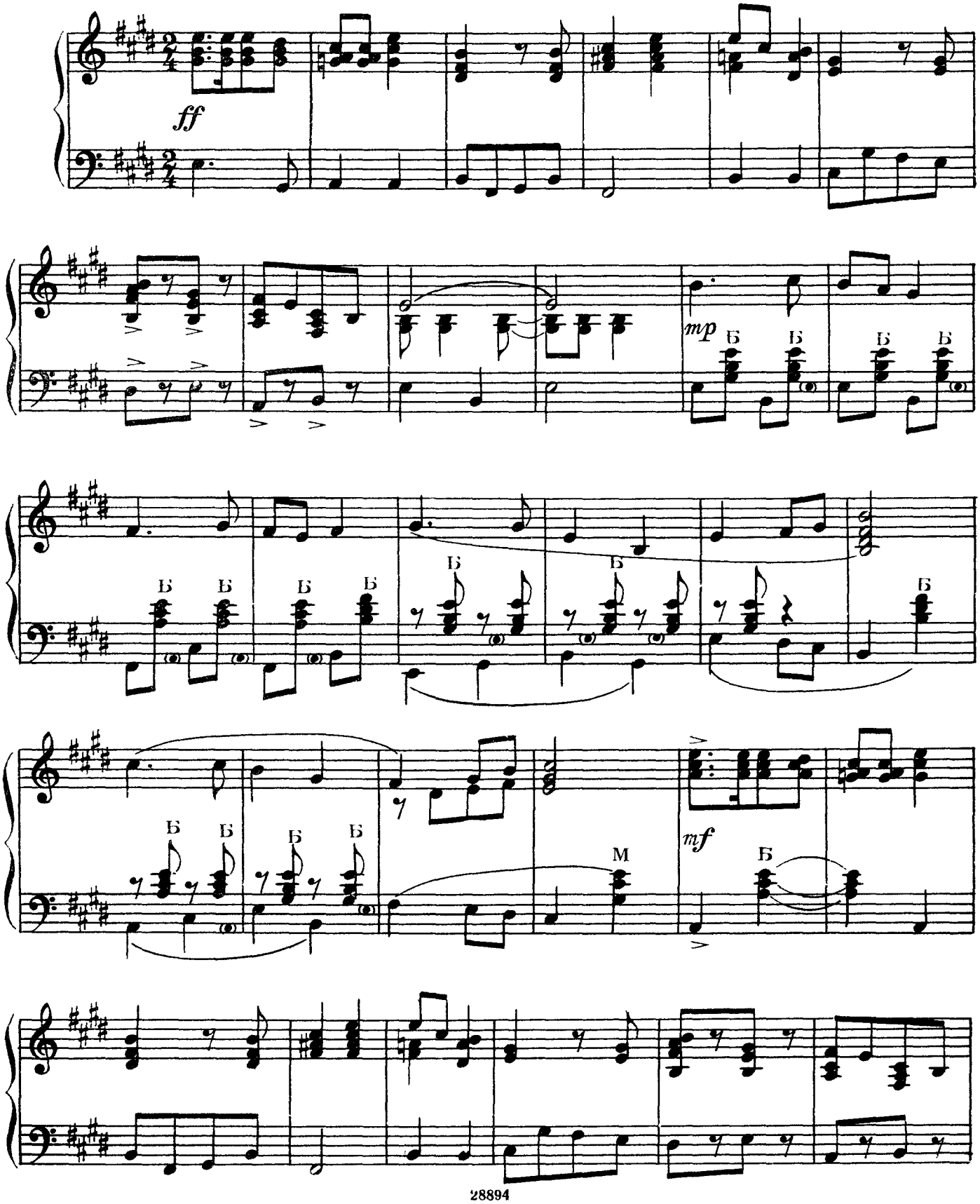

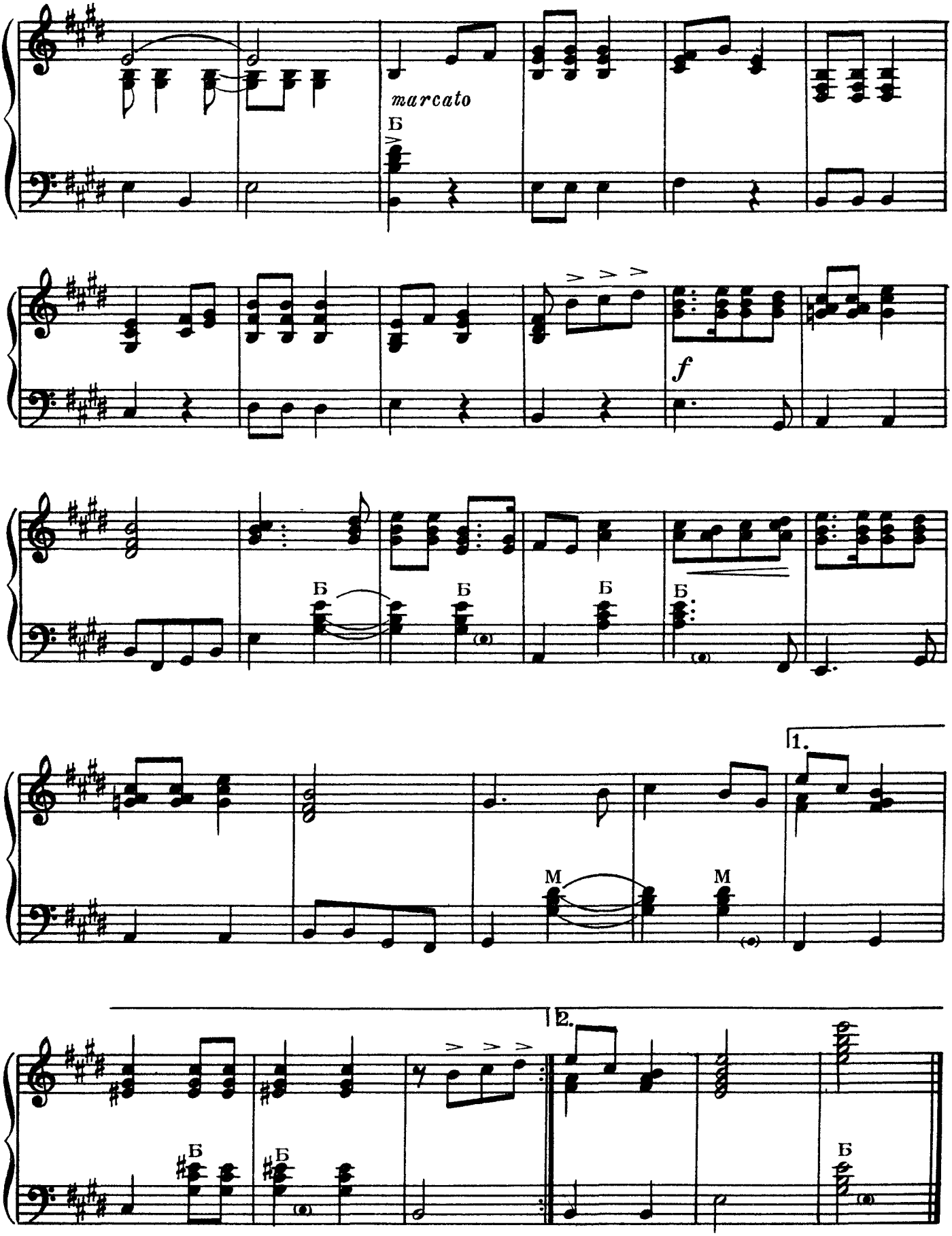
marcato
Б
f
Б
Б
Б
Б
1.
М
М
2.
Б
Б
Б

Веселое сердце

Китайский народный танец

Обработка ЧО ГИР-СОКА

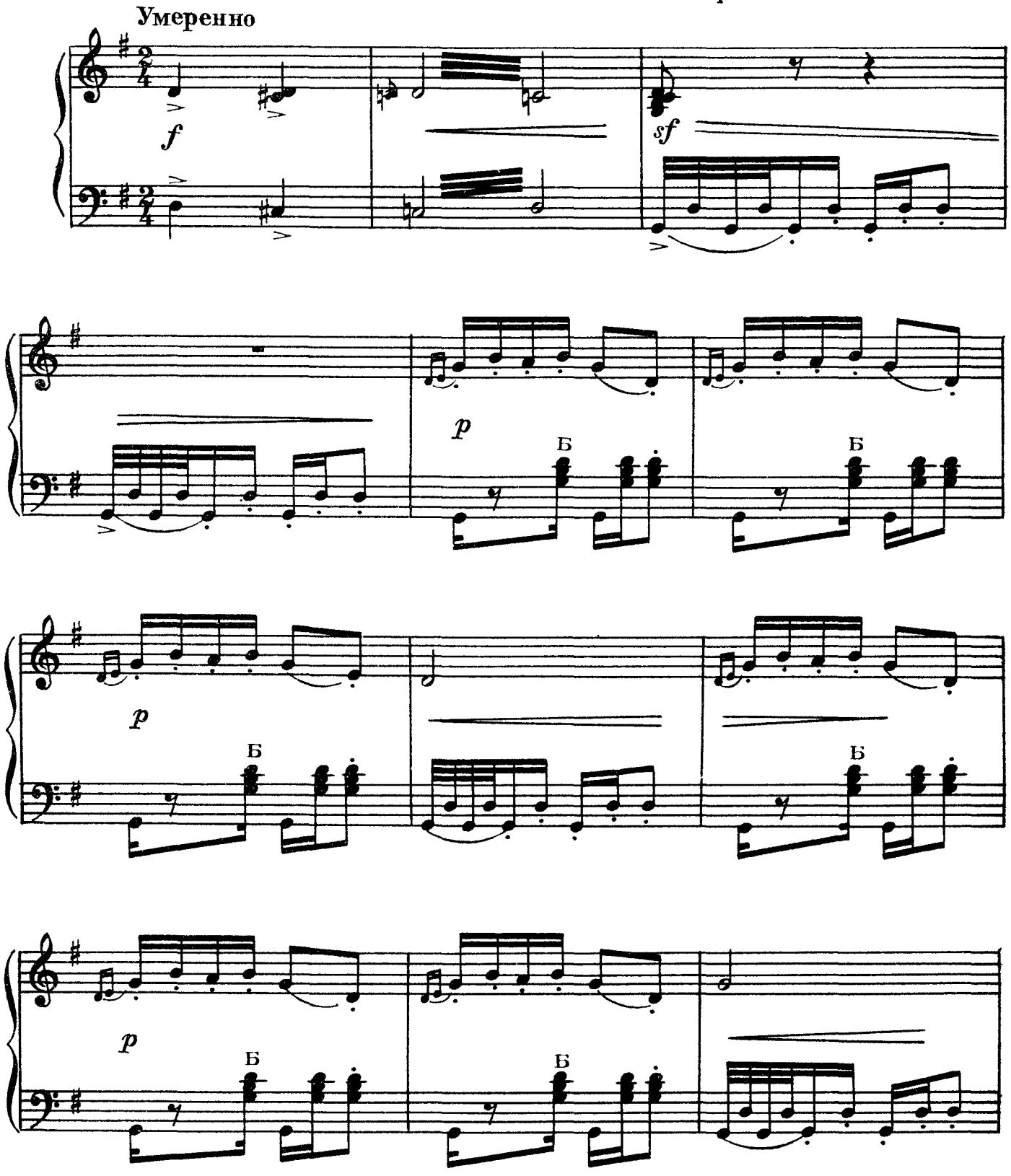

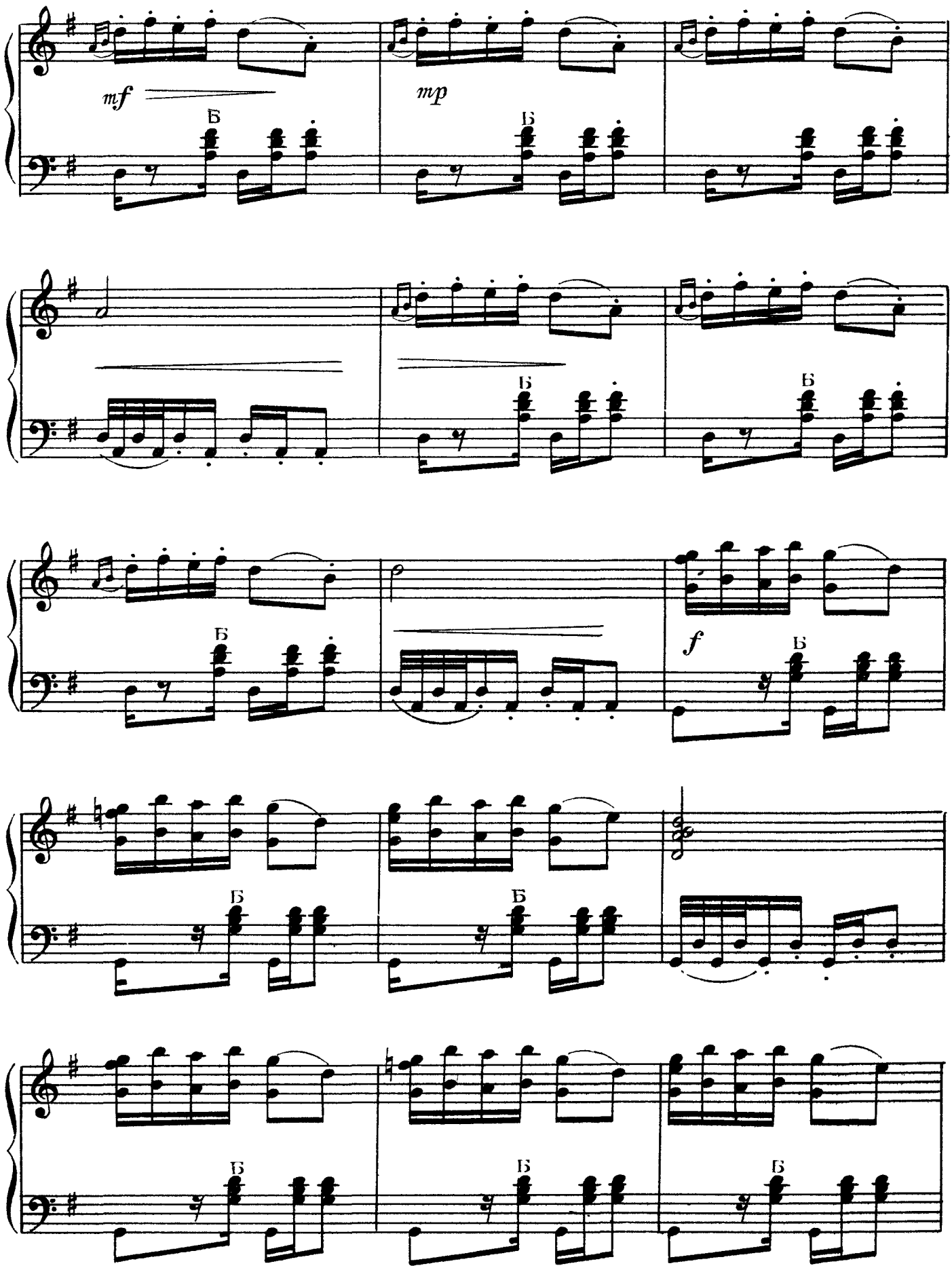
mf
mp
Б
f

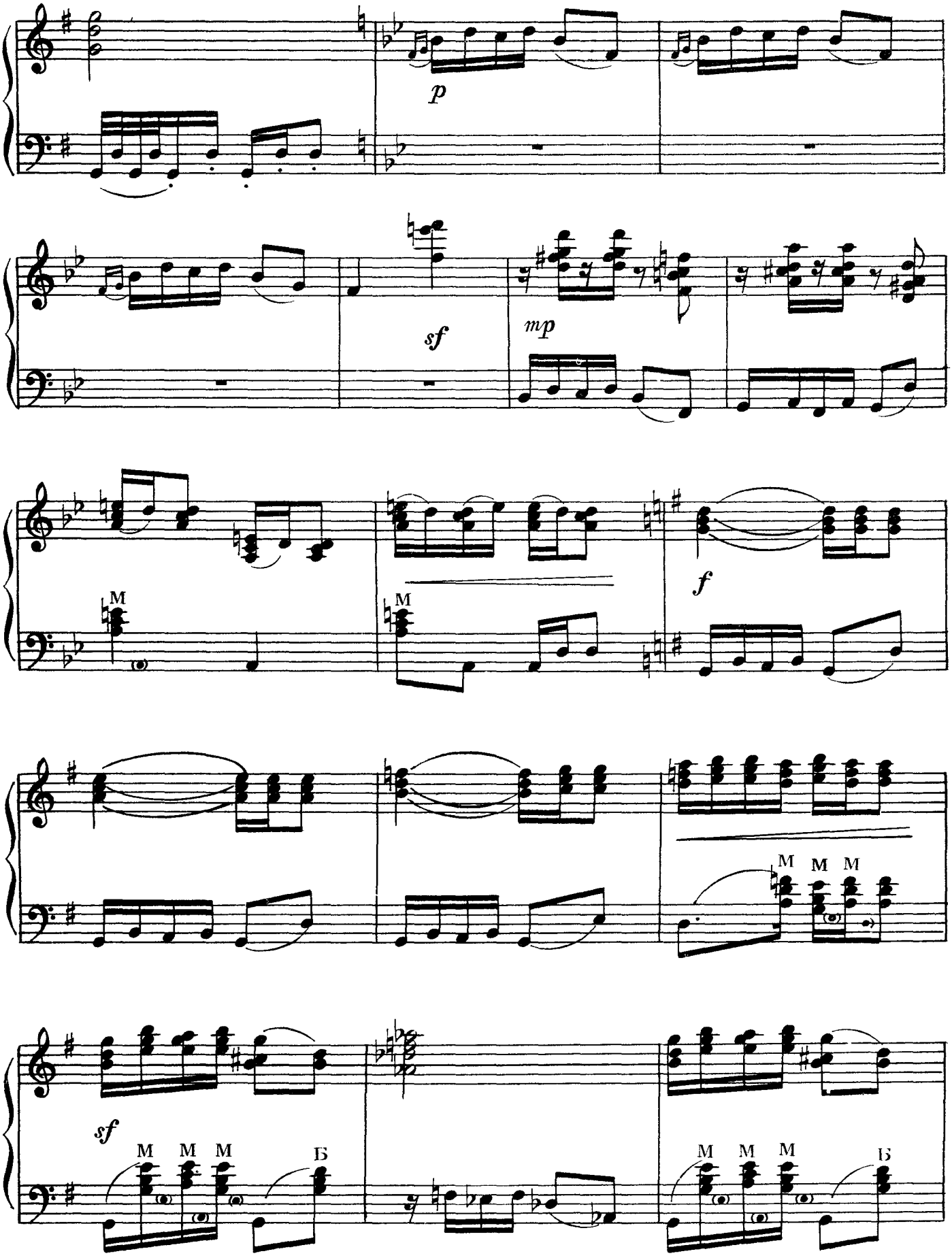
p
sf
mp
M
M
f
M M M
sf
M M M Б
M M M Б

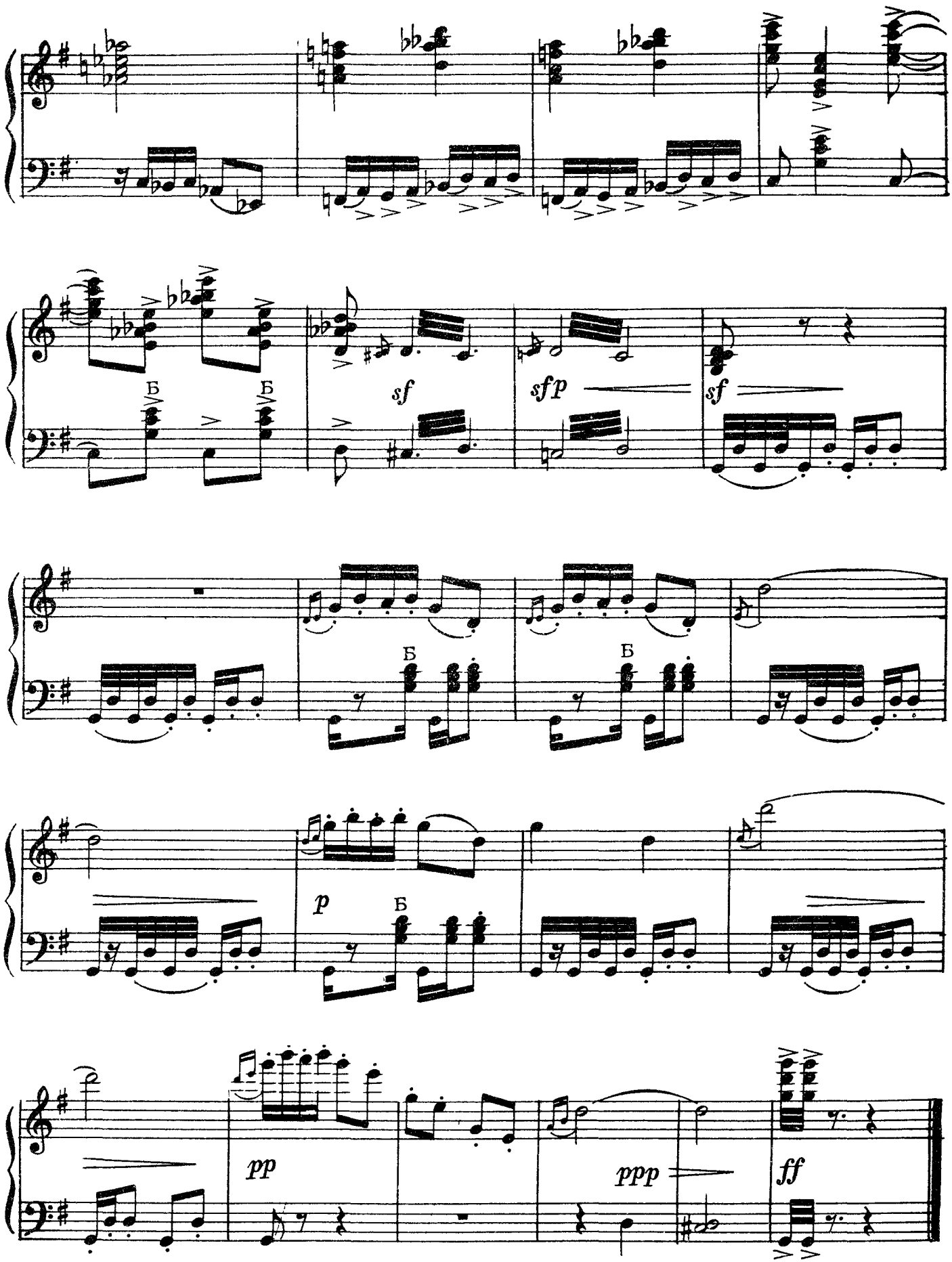
Б
Б
sf
sfp
sf
Б
Б
p
Б
pp
ppp
ff

Ариан

Корейский народный танец

Обработка ЧО ГИР-СОКА

Очень оживлённо

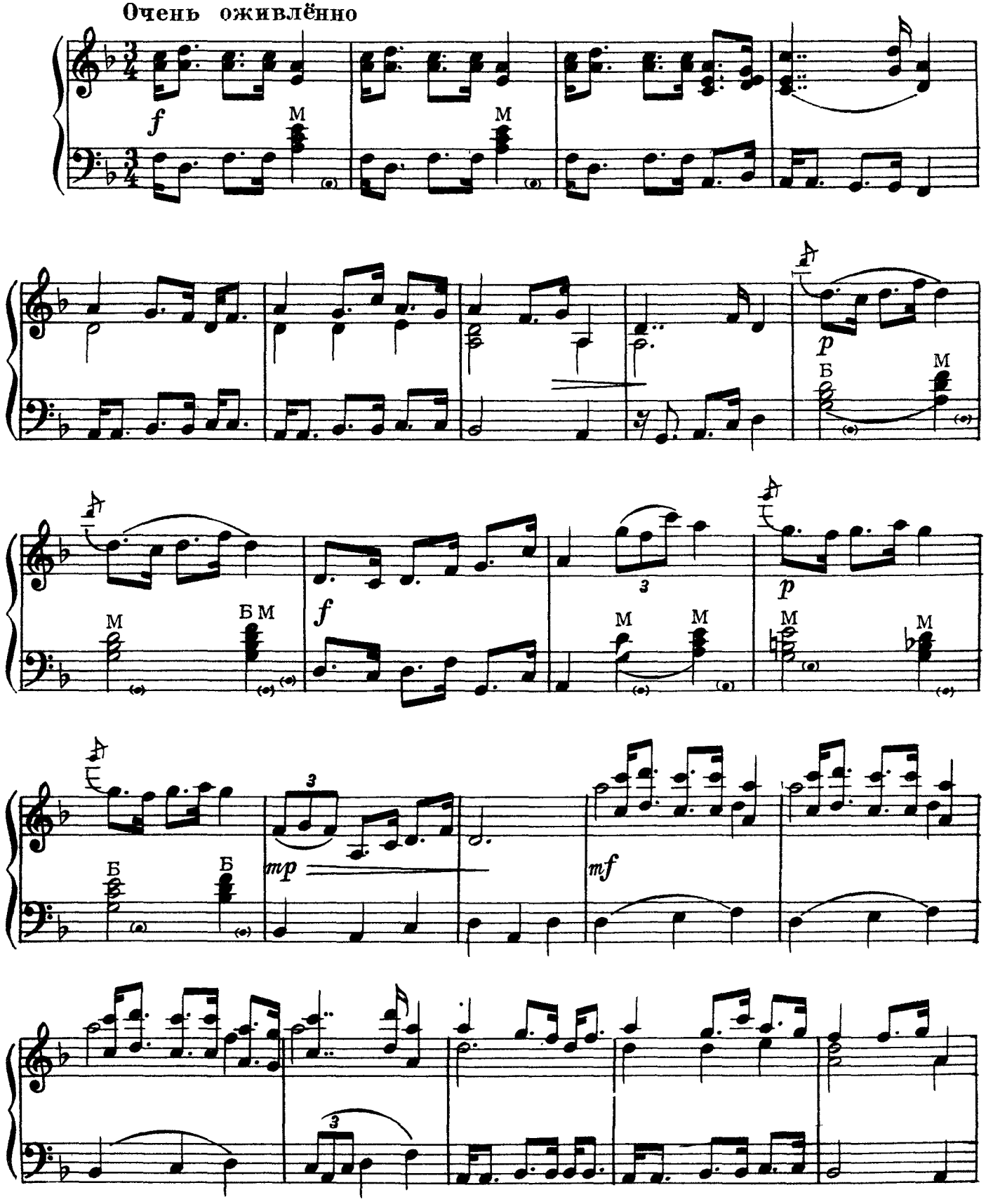

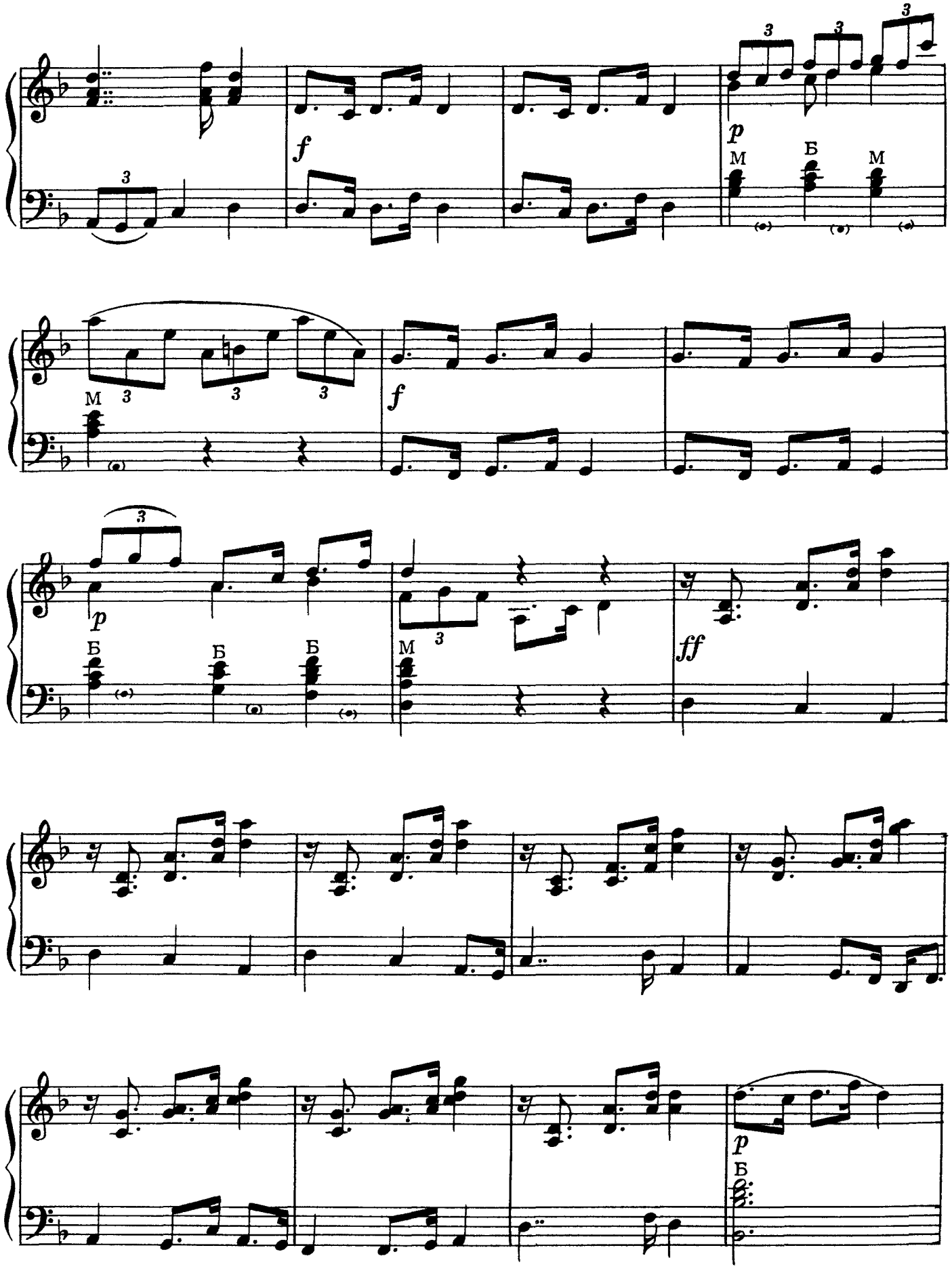
f
p
M
Б
M
f
M
p
Б
Б
Б
M
ff
p
Б

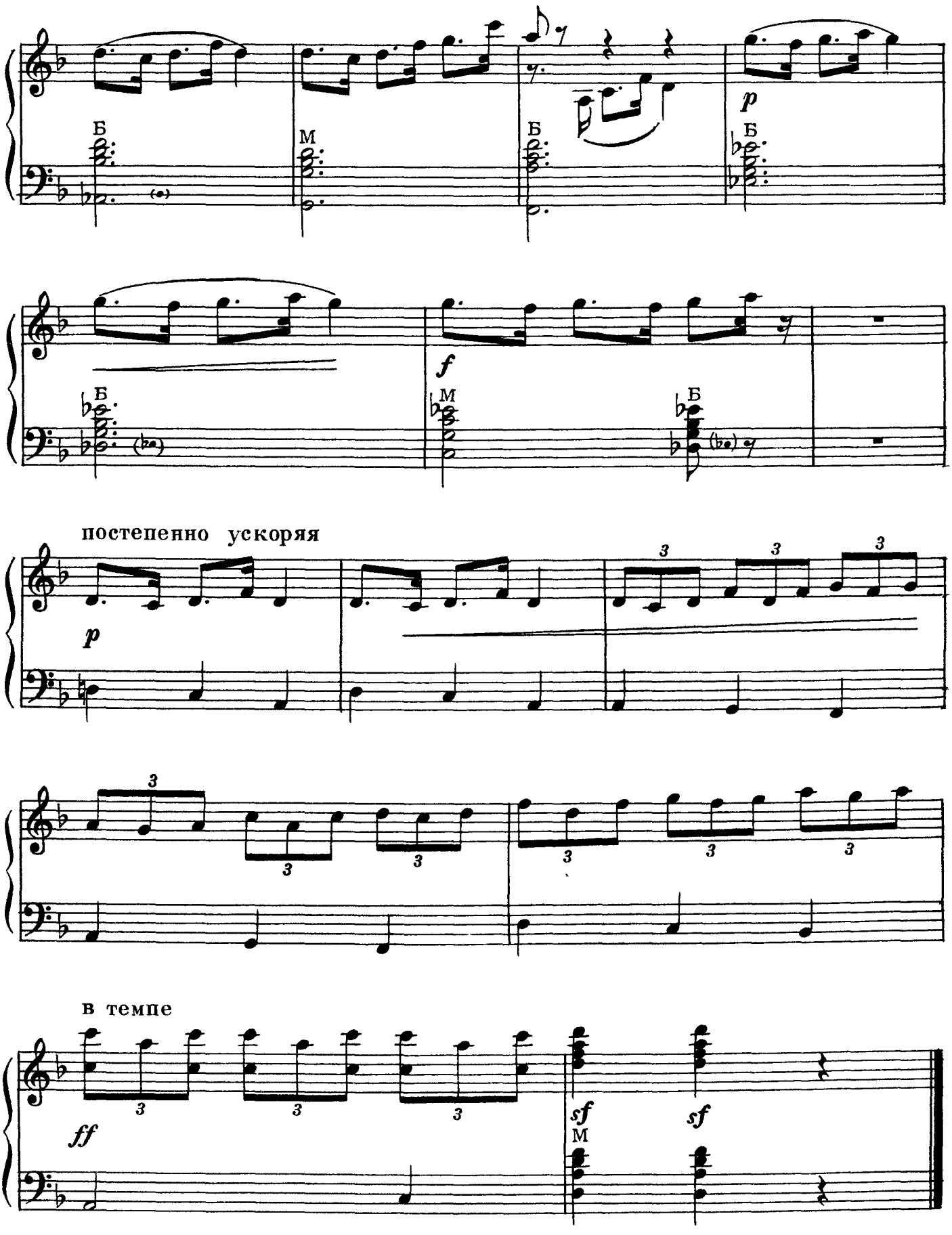
Б
М
Б
p
Б
f
М
Б
постепенно ускоряя
p
3
3
3
3
3
3
3
3
в темпе
ff
3
3
3
sf
sf
М

Вьетнамская песня о партии Лао-донг

Мелодия ДО МИНЯ
Обработка В. МУРАДЕЛИ

Величественно

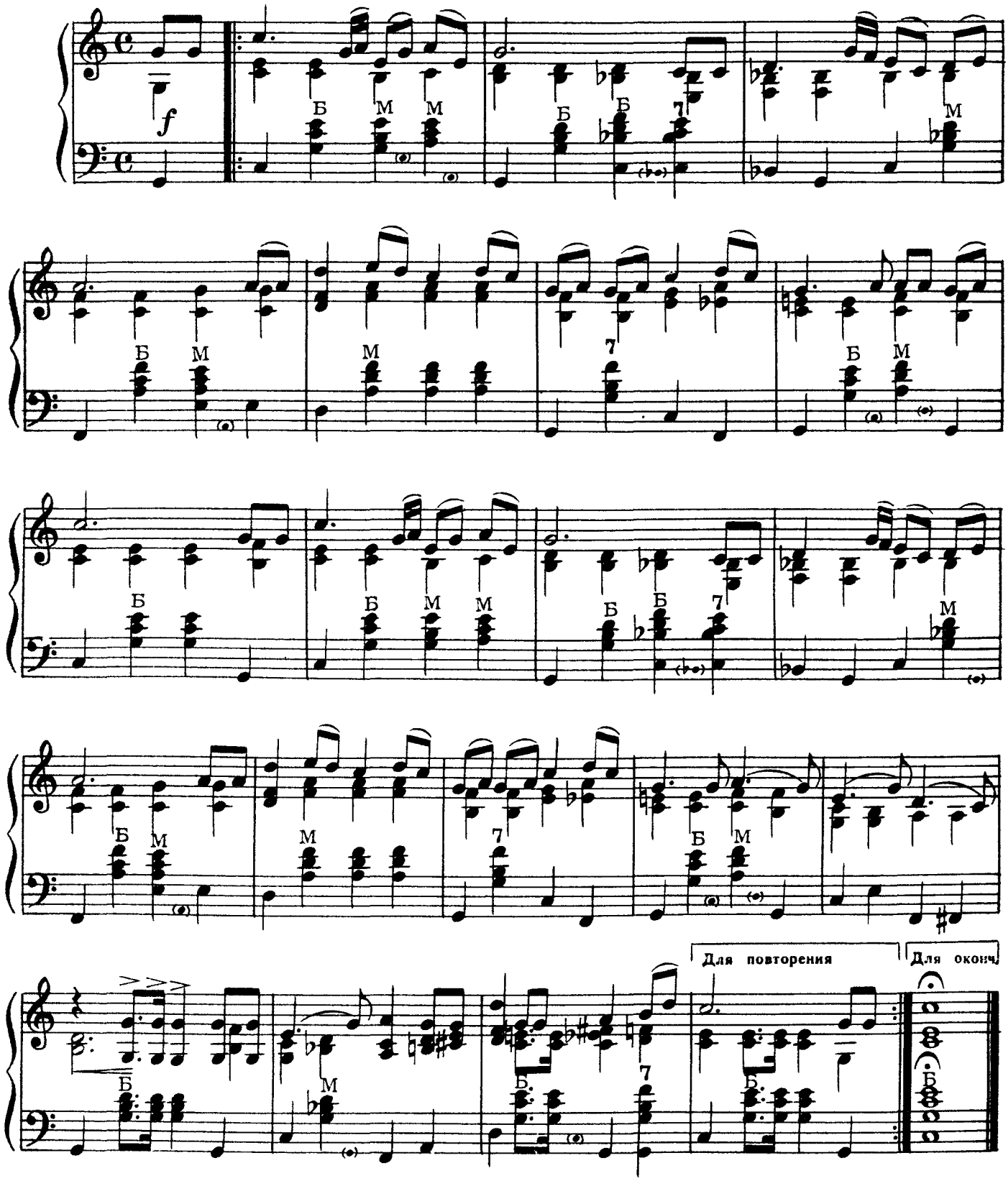

Любимый Ханой

Вьетнамская народная песня

Запись ХОАНГ КАМА
Обработка В. МУРАДЕЛИ

Напевно. Не спеша

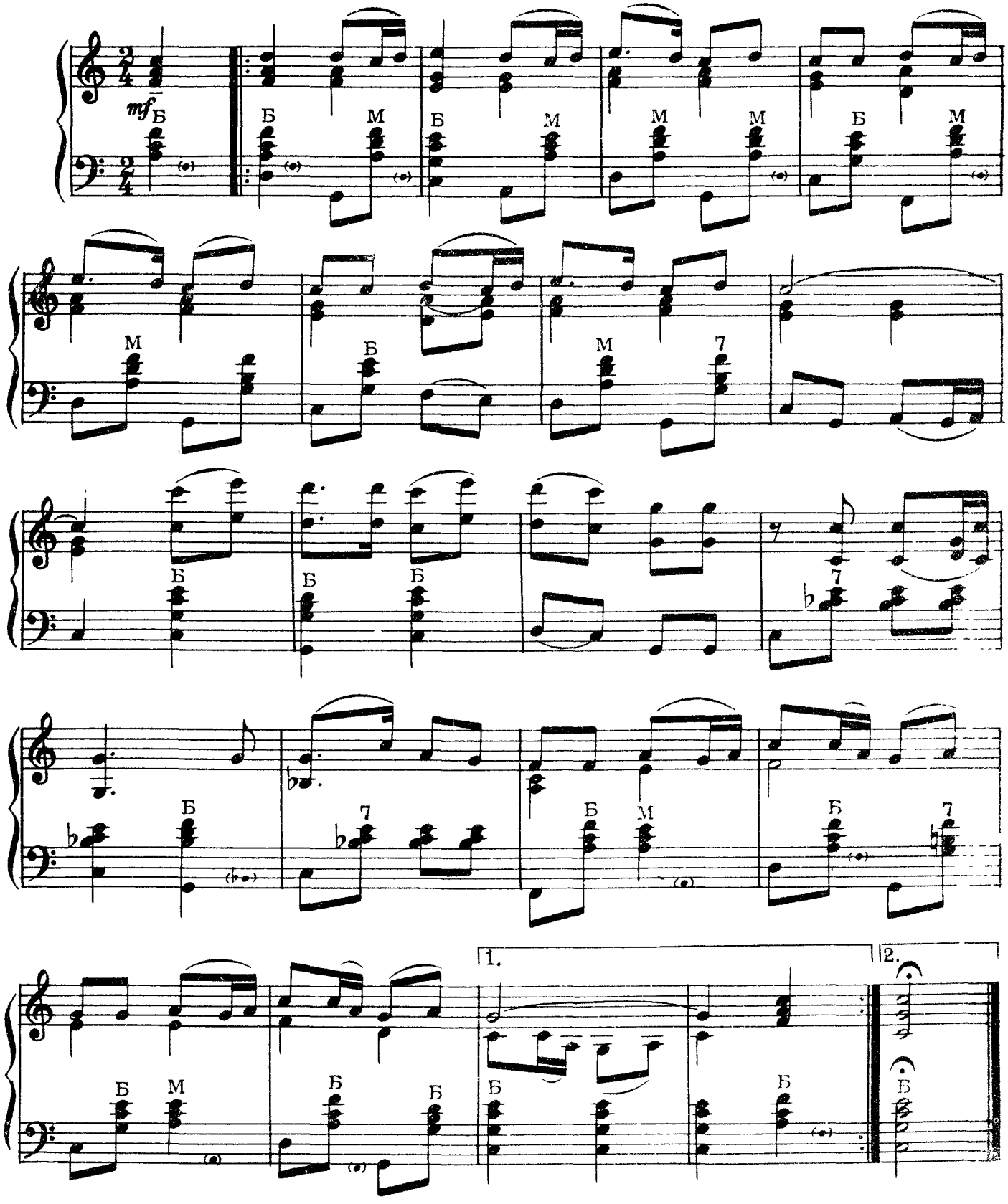

Тки, дочка

Немецкая народная песня

Обработка К. МОЛЧАНОВА

Подвижно

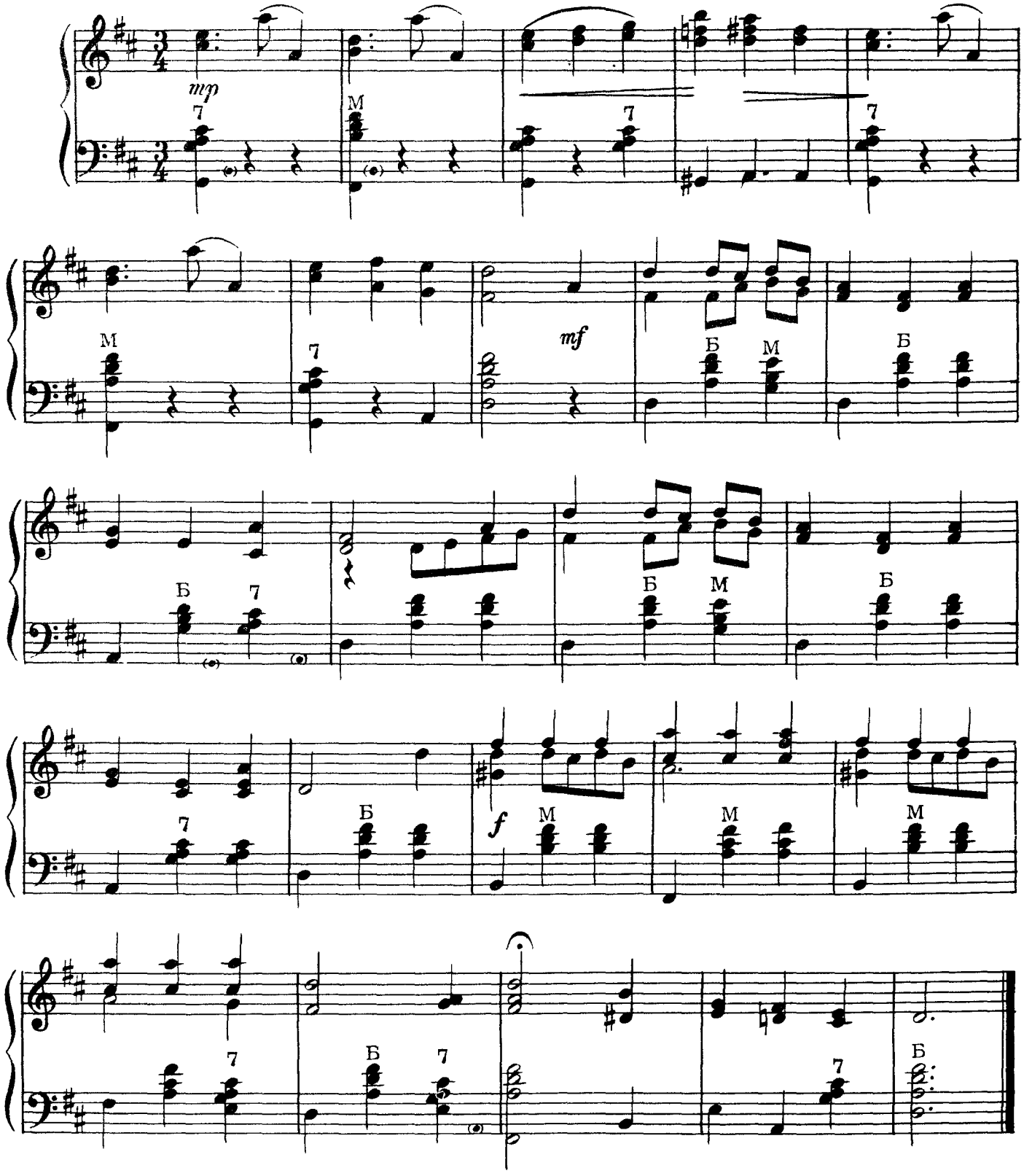

Тирольский народный танец

Темп вальса

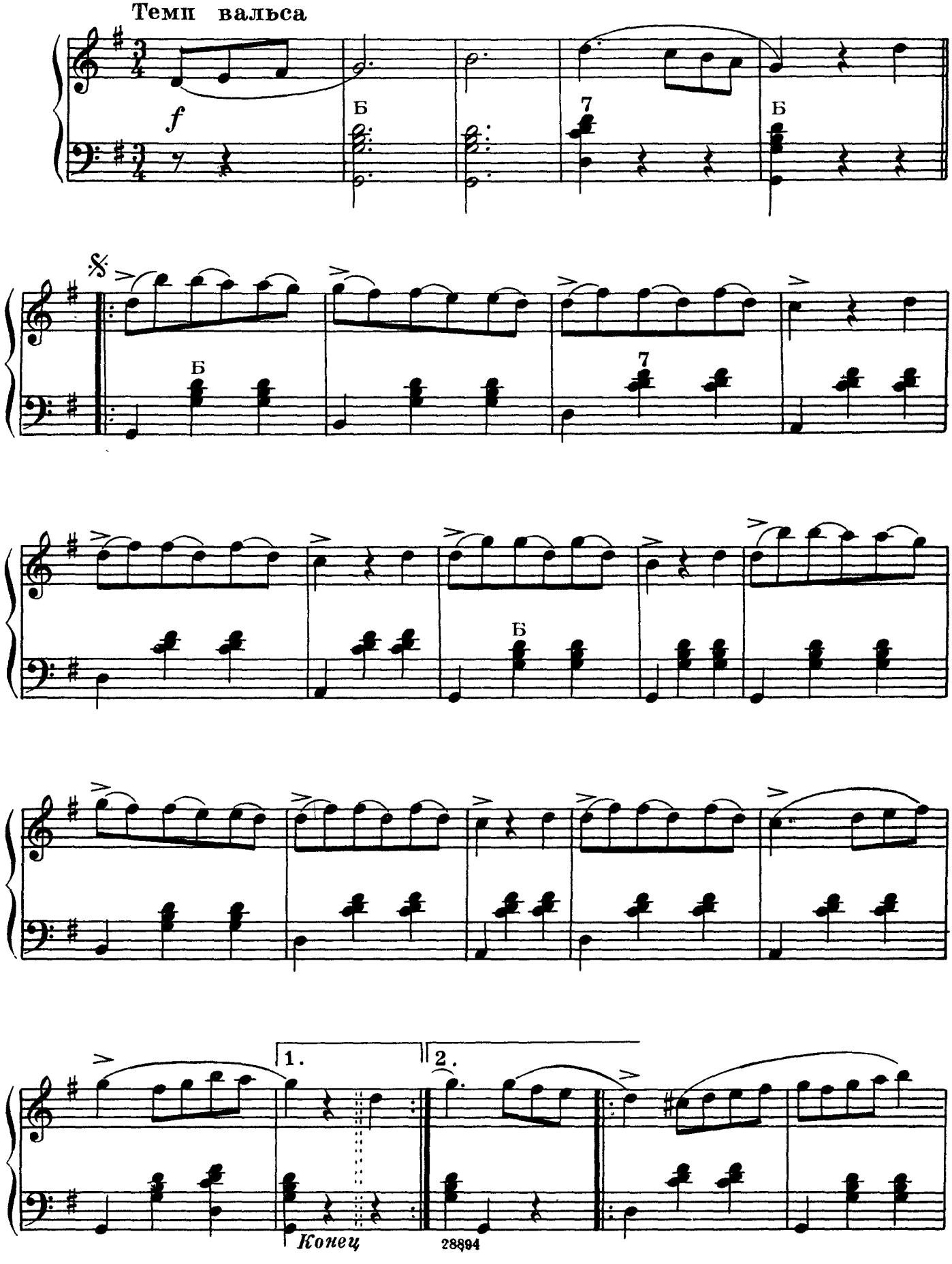

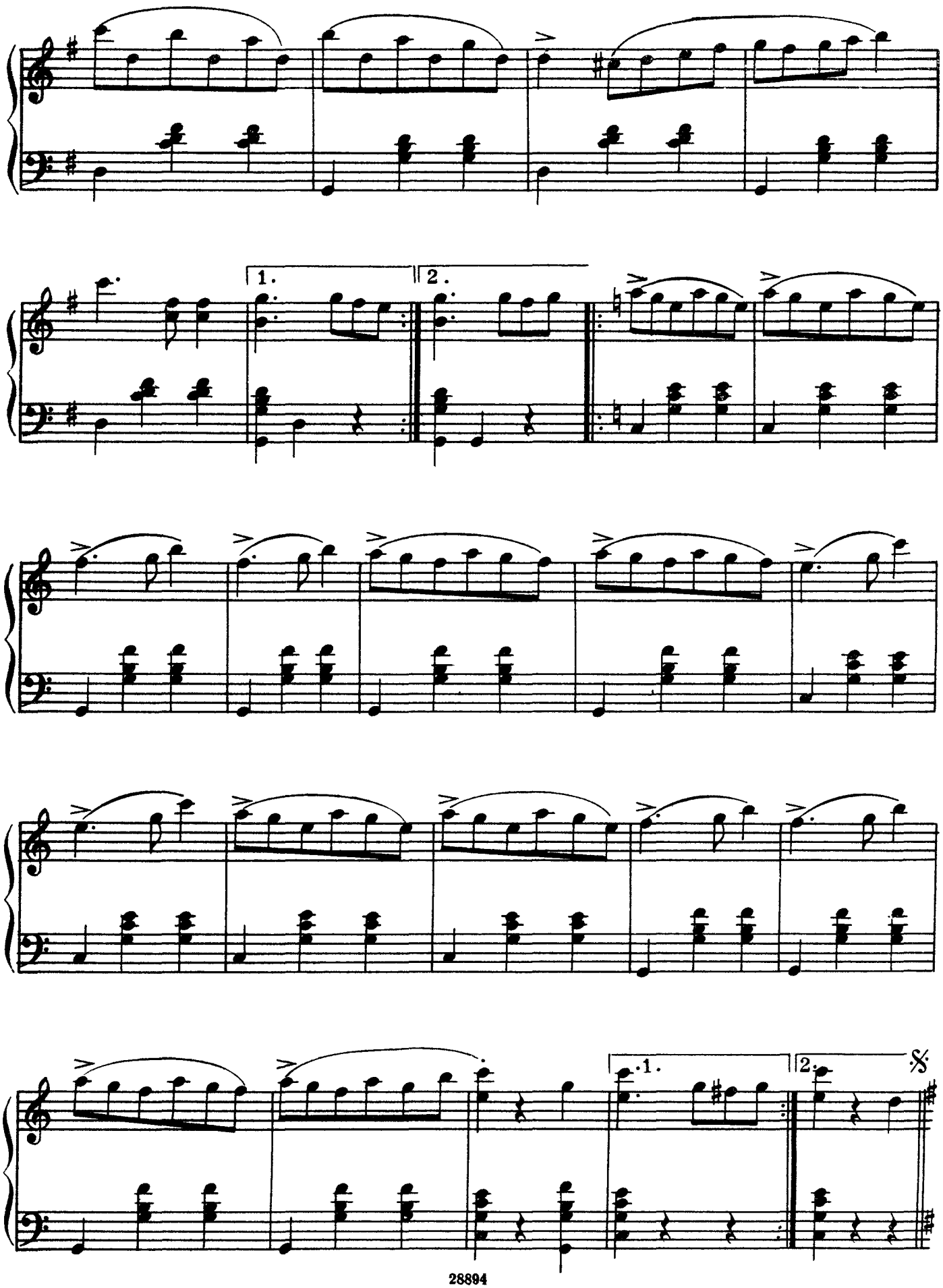
1.
2.
1.
2.

Весенний ветер

Шведская народная песня

Довольно подвижно

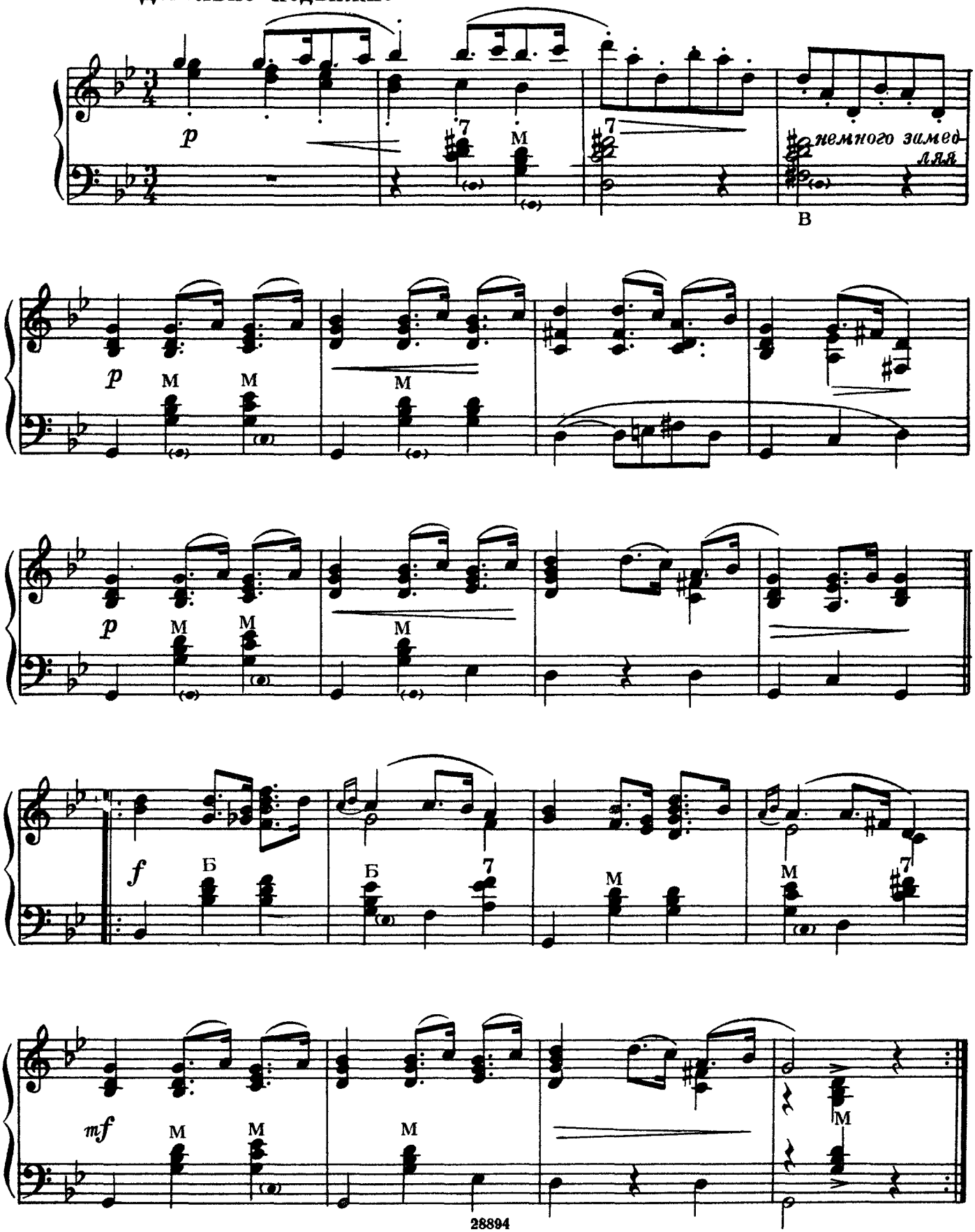

Майская хороводная

Английская народная песня

Обработка Г. МЁЛЛЕРА

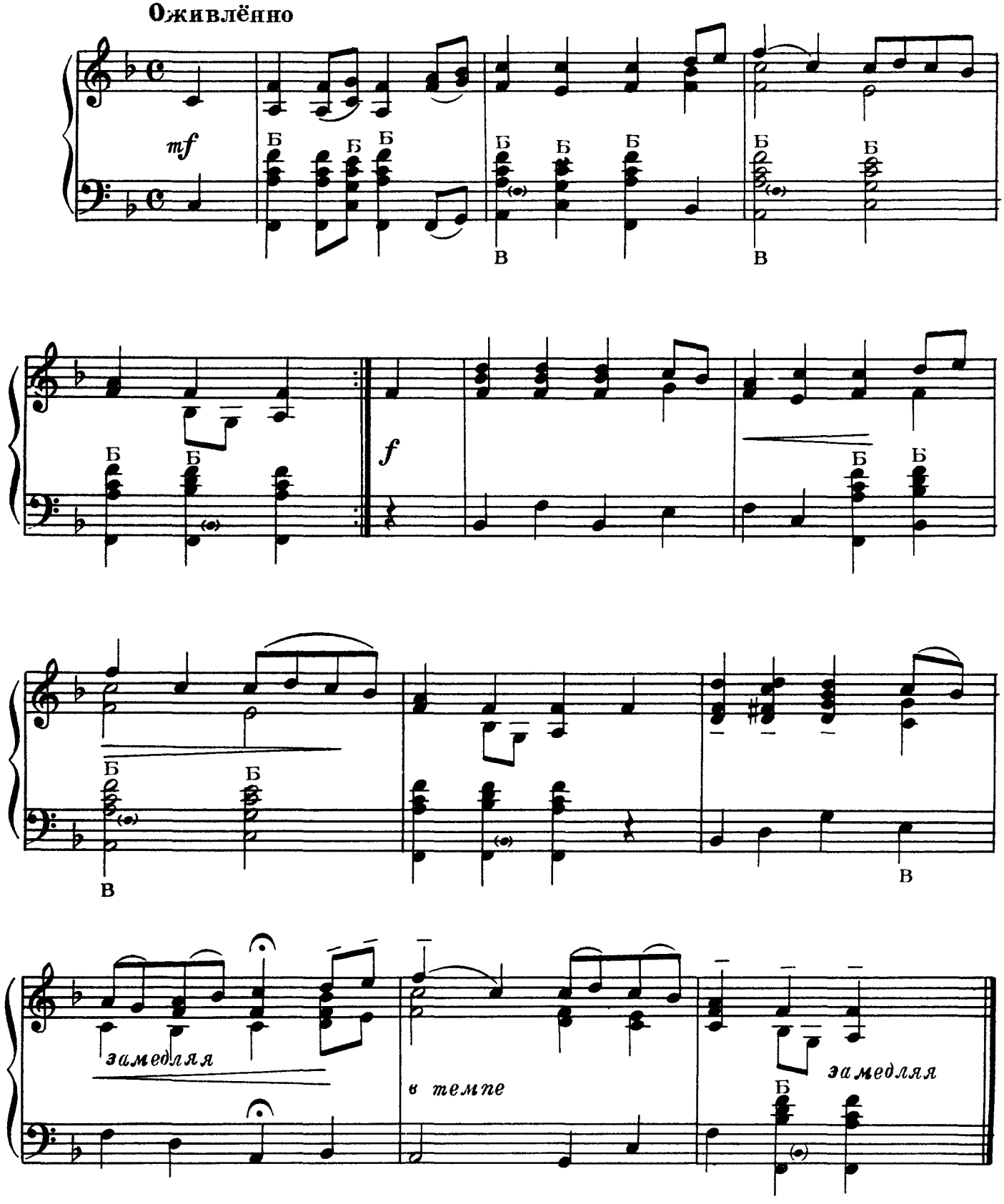

Песня о дружбе

Шотландская народная песня

Сдержанно

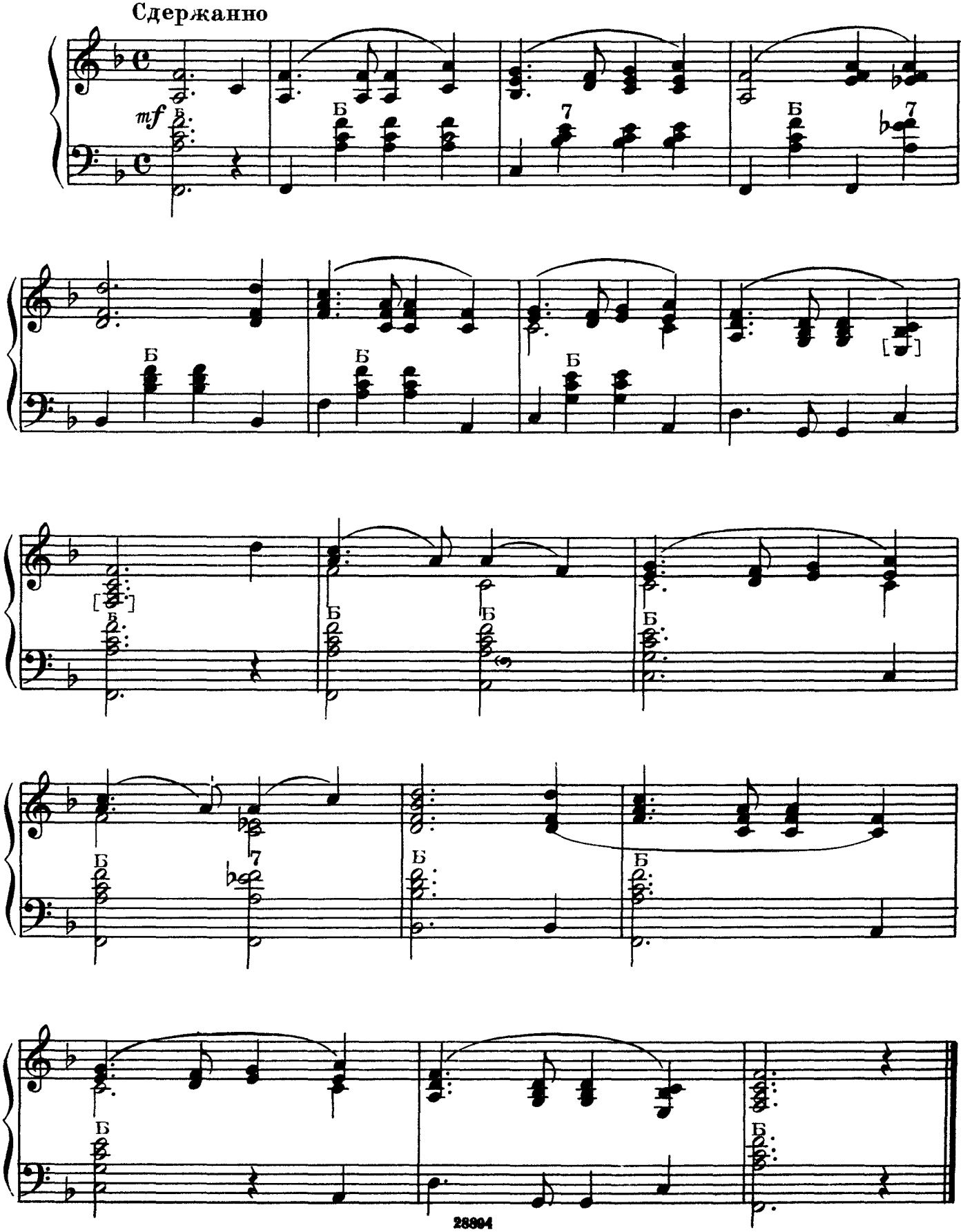

Молодой певец

Ирландская народная песня

Умеренно

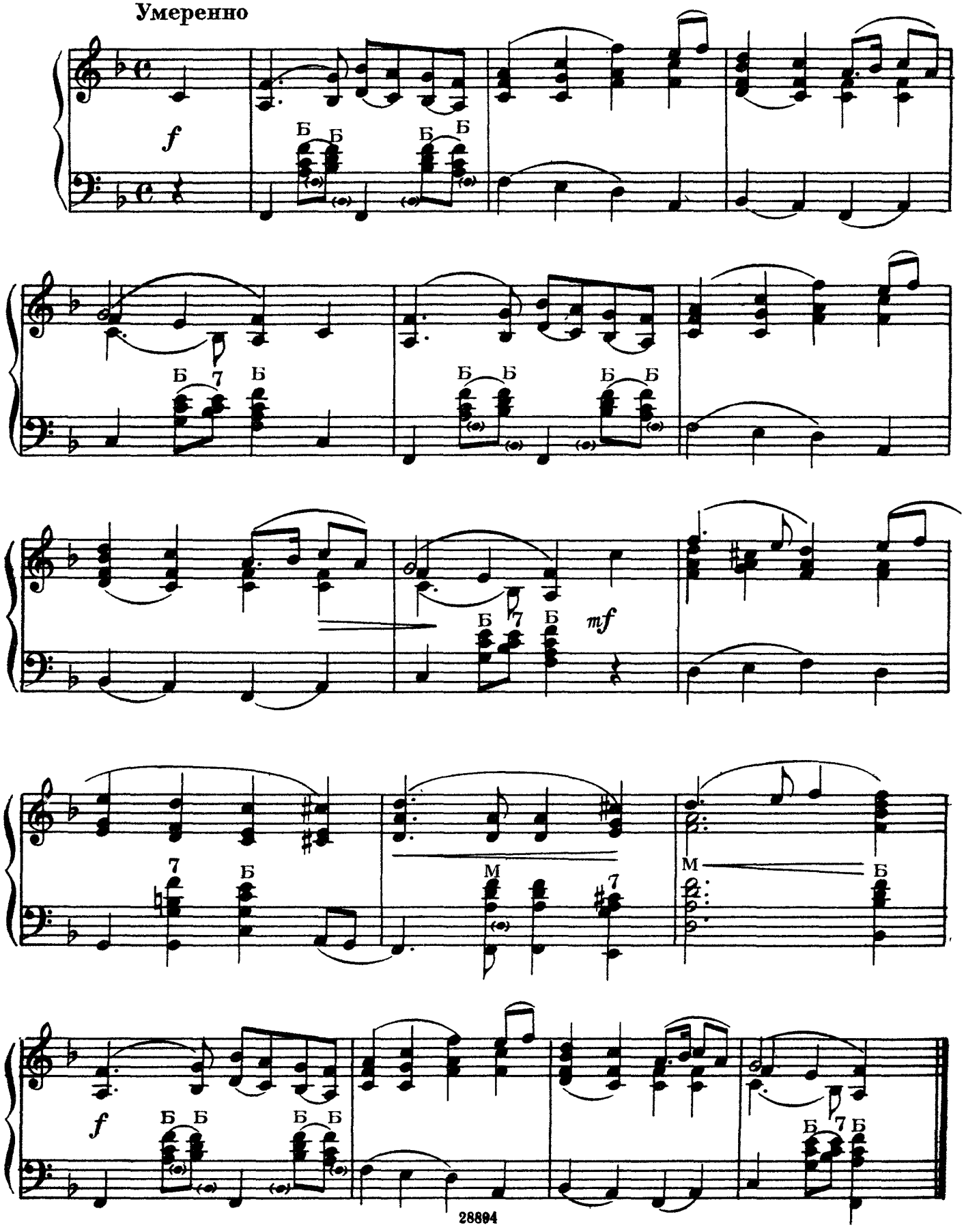

Мое ранчо

Американская народная песня /С.Ш.А/

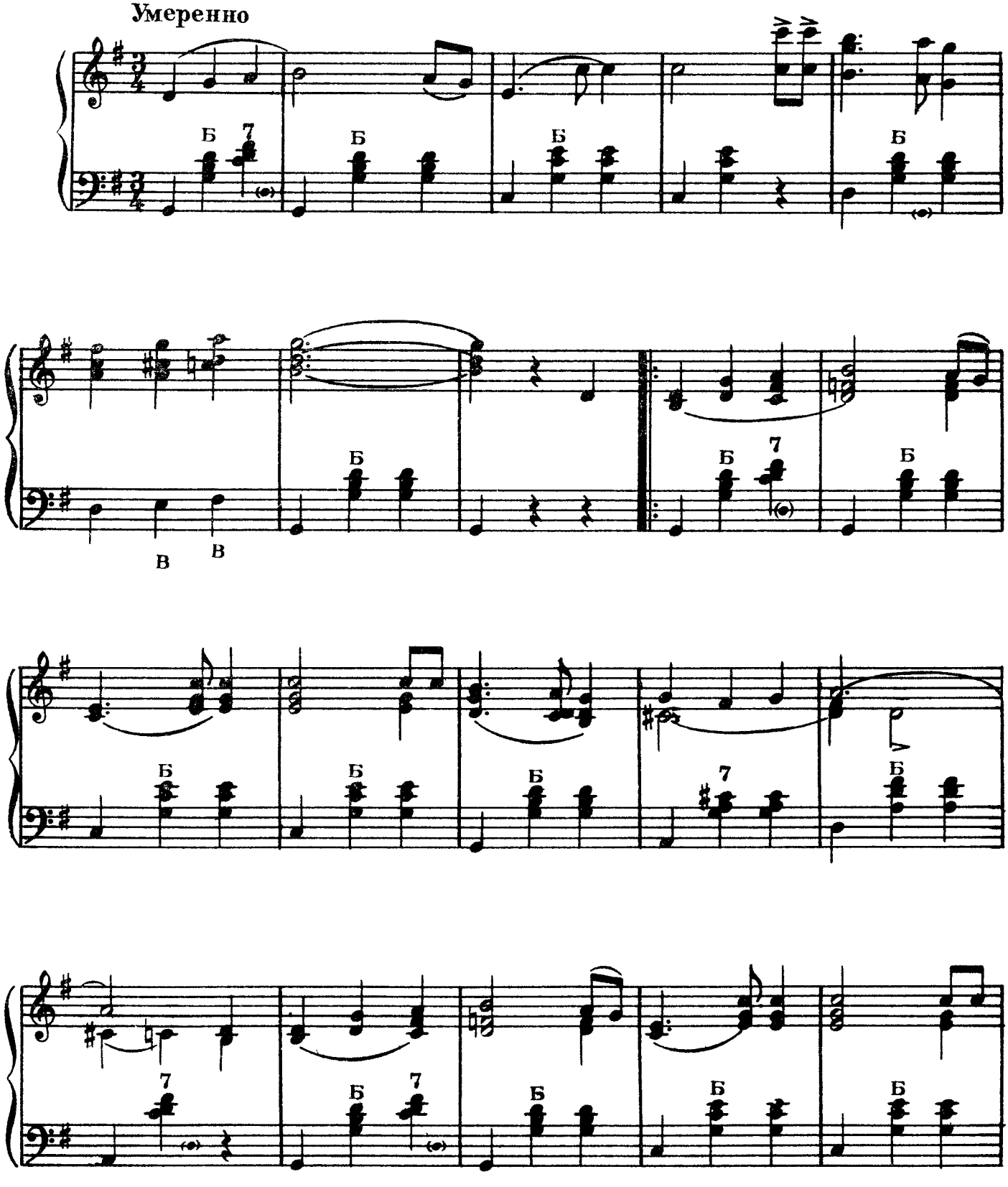

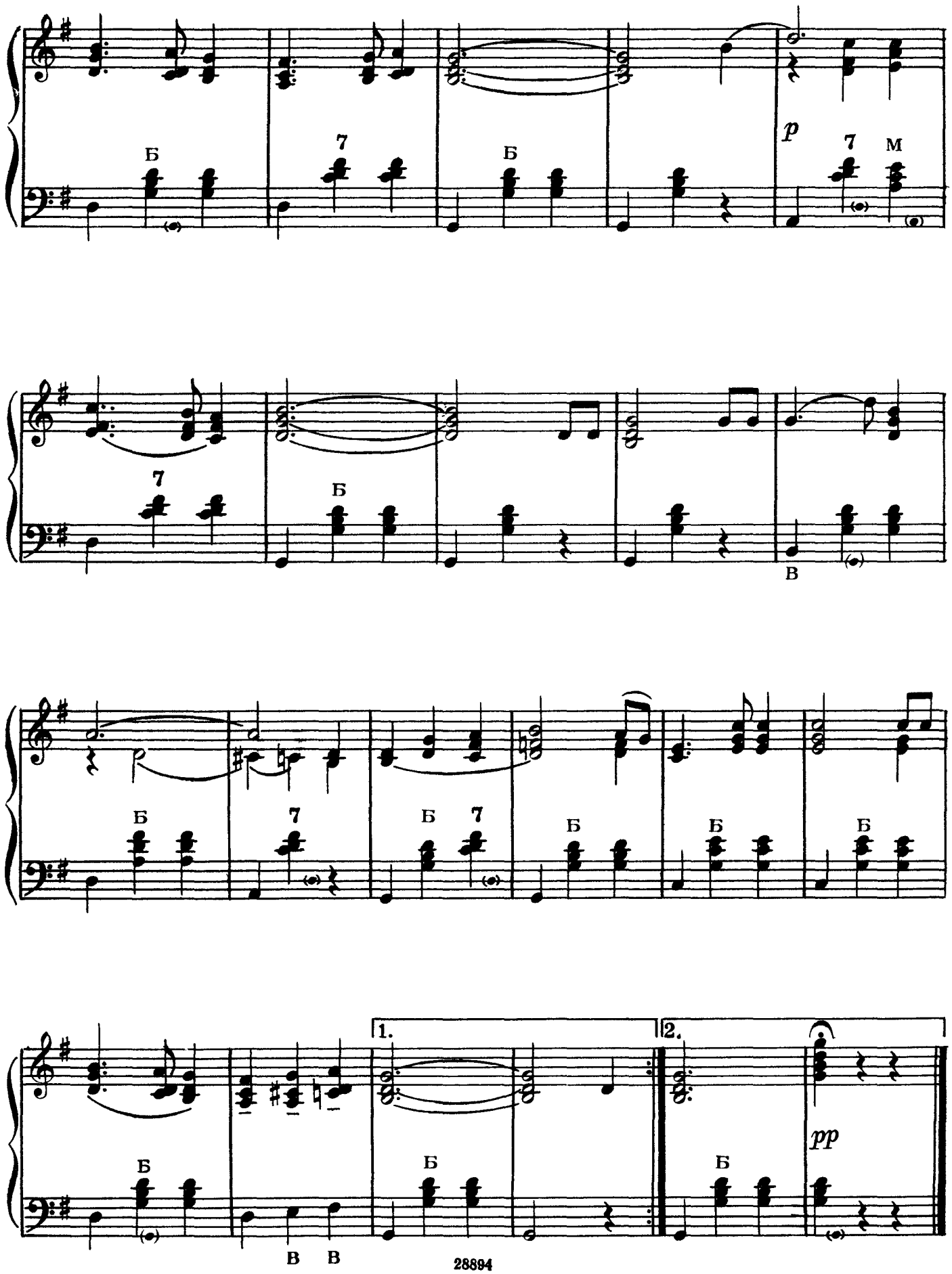
Б
7
Б
p
7
м
7
Б
В
Б
7
Б
7
Б
Б
Б
1.
2.
pp
Б
Б
Б
В
В

Малиновая шаль

Американская народная песня

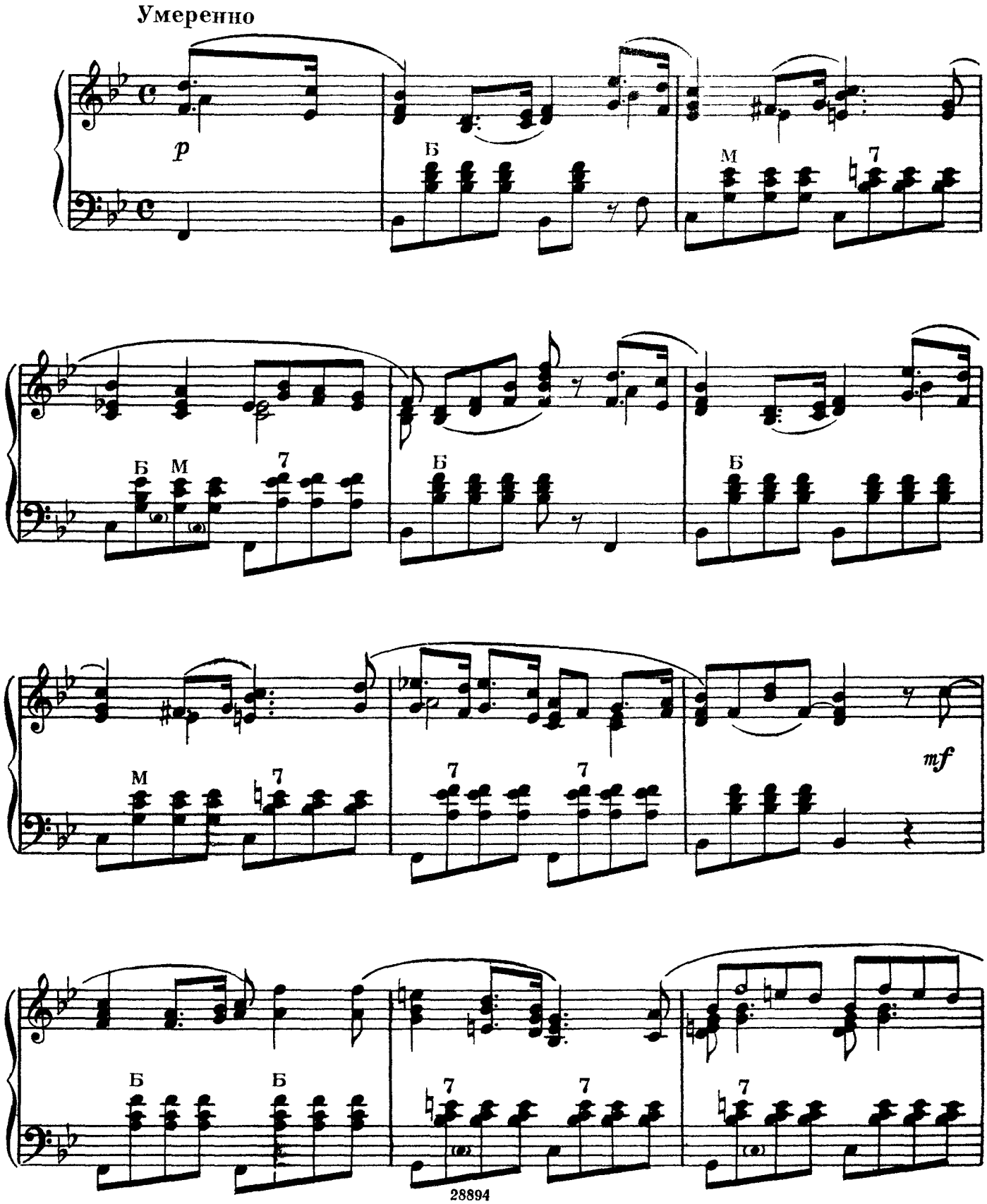

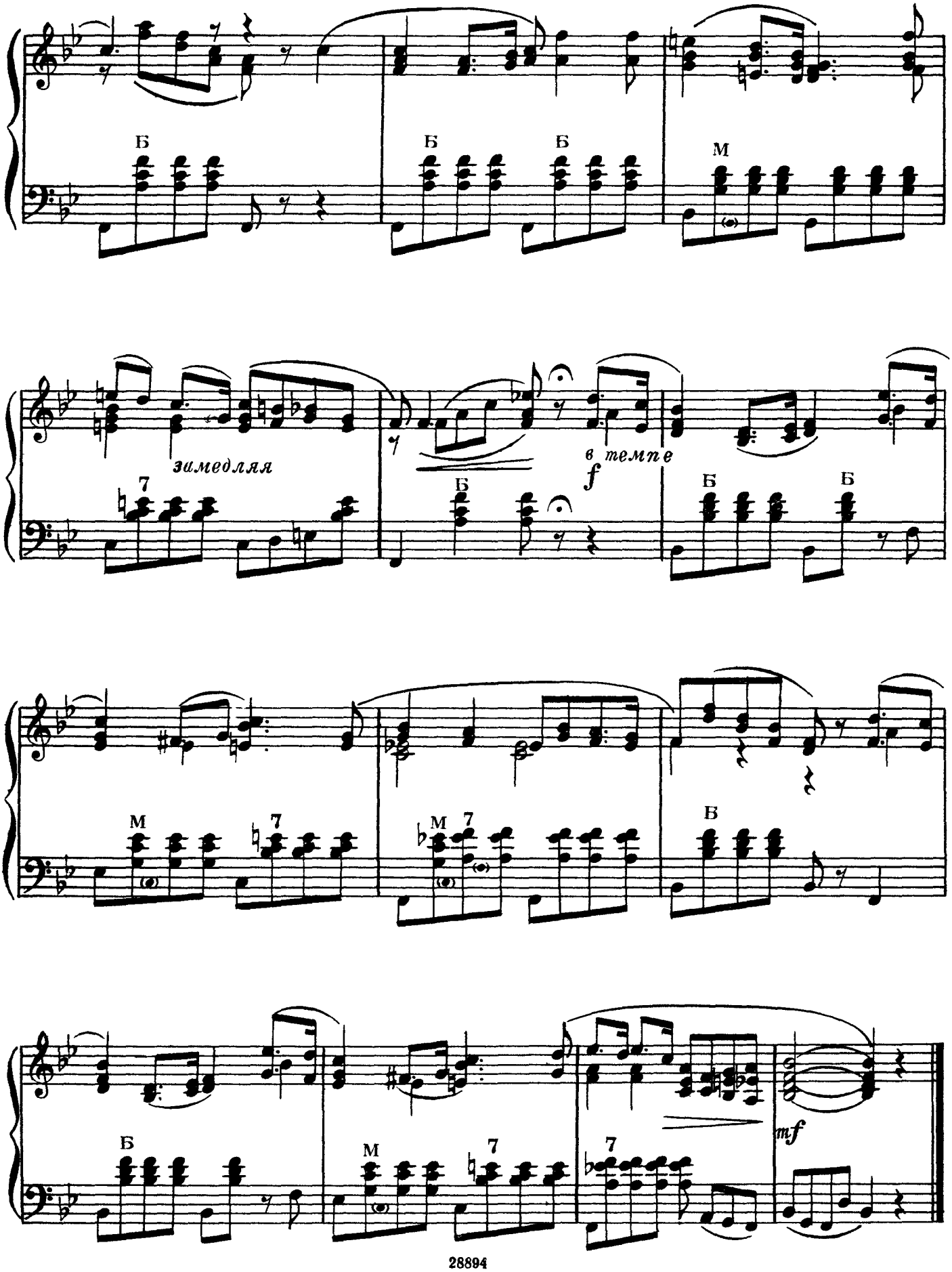
Б
Б
Б
М
замедляя
7
в темпе
f
Б
Б
Б
М
7
М
7
Б
Б
М
7
7
mf

Французская народная песня

(Провансальская)

Обработка АН. АЛЕКСАНДРОВА

С подъёмом, но грациозно

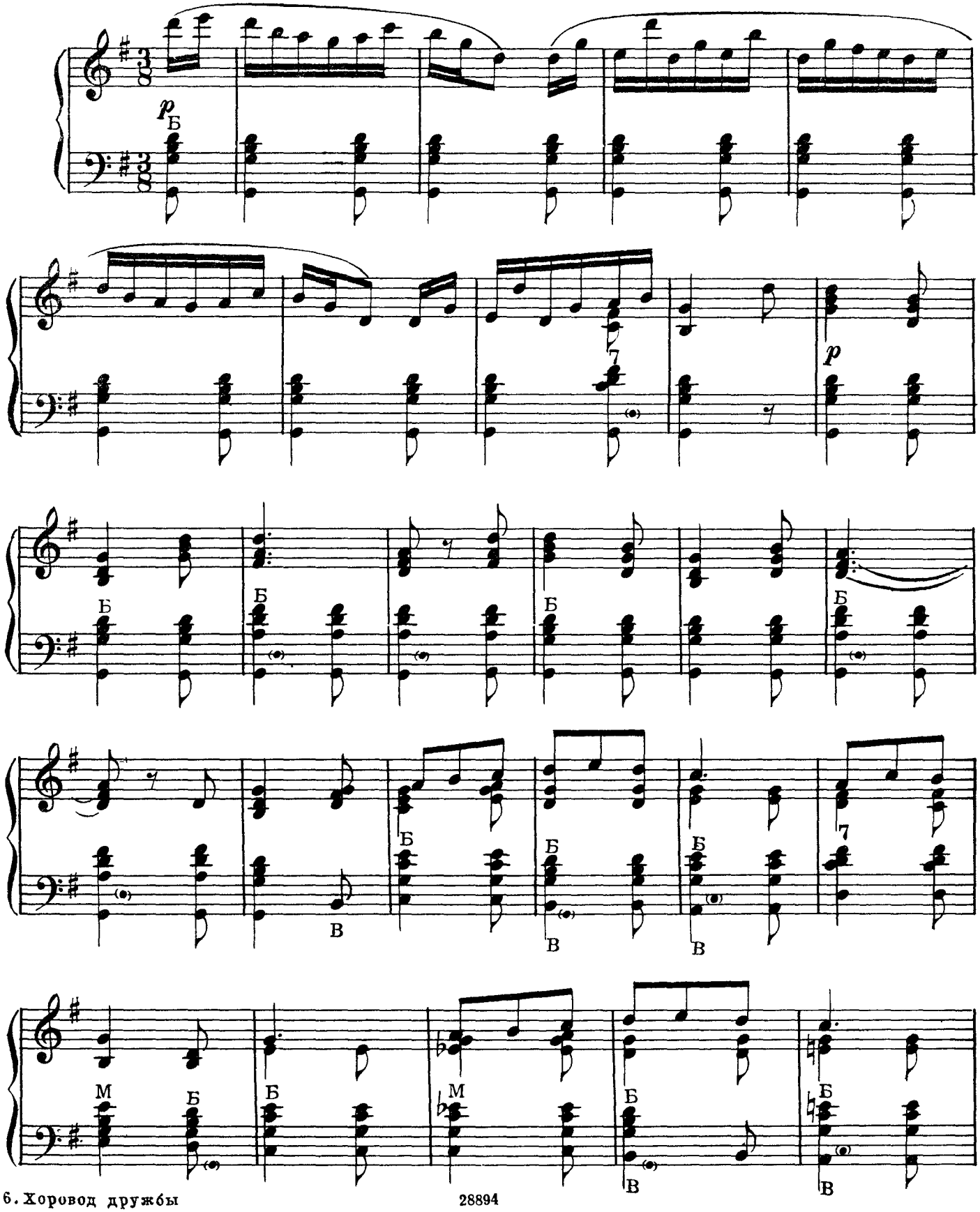

28894

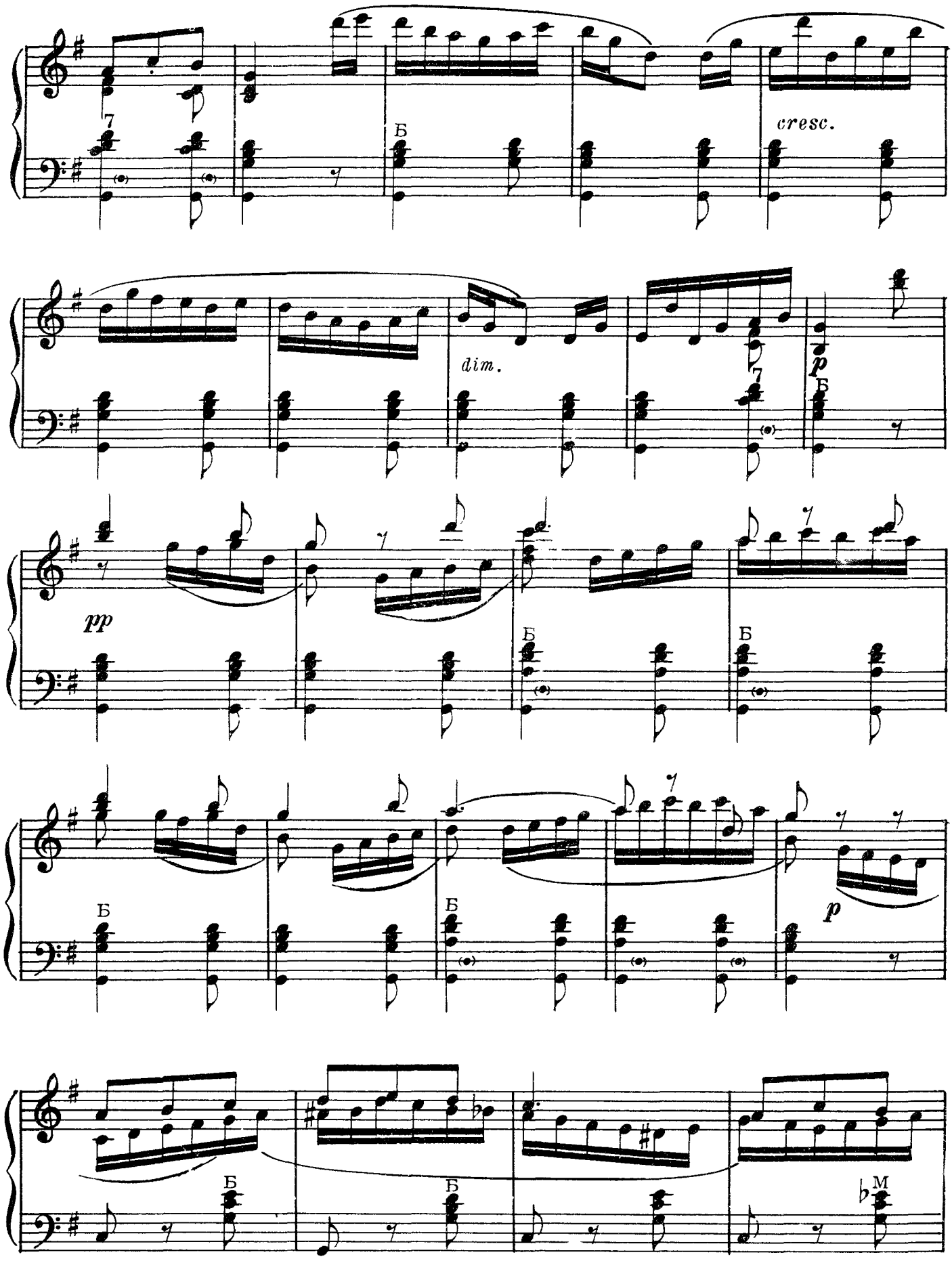
7
Б
cresc.
dim.
7
p
Б
pp
Б
Б
Б
Б
p
Б
Б
bM

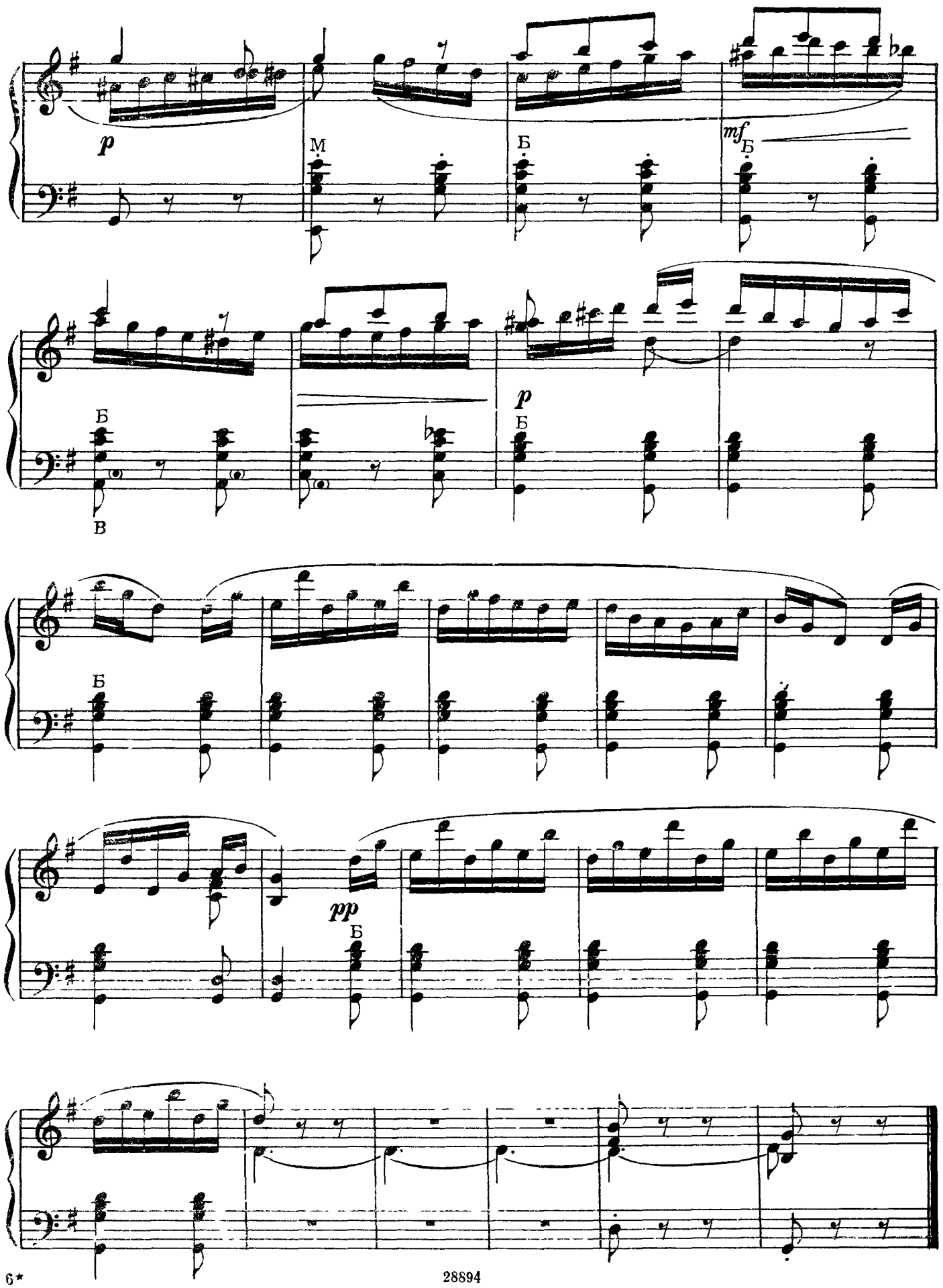
p
M
Б
mf
Б
Б
В
p
Б
Б
pp
Б

Девушка из Сорренто

Итальянская народная песня

Обработка Г. БЕНТОКА

Не спеша, выразительно

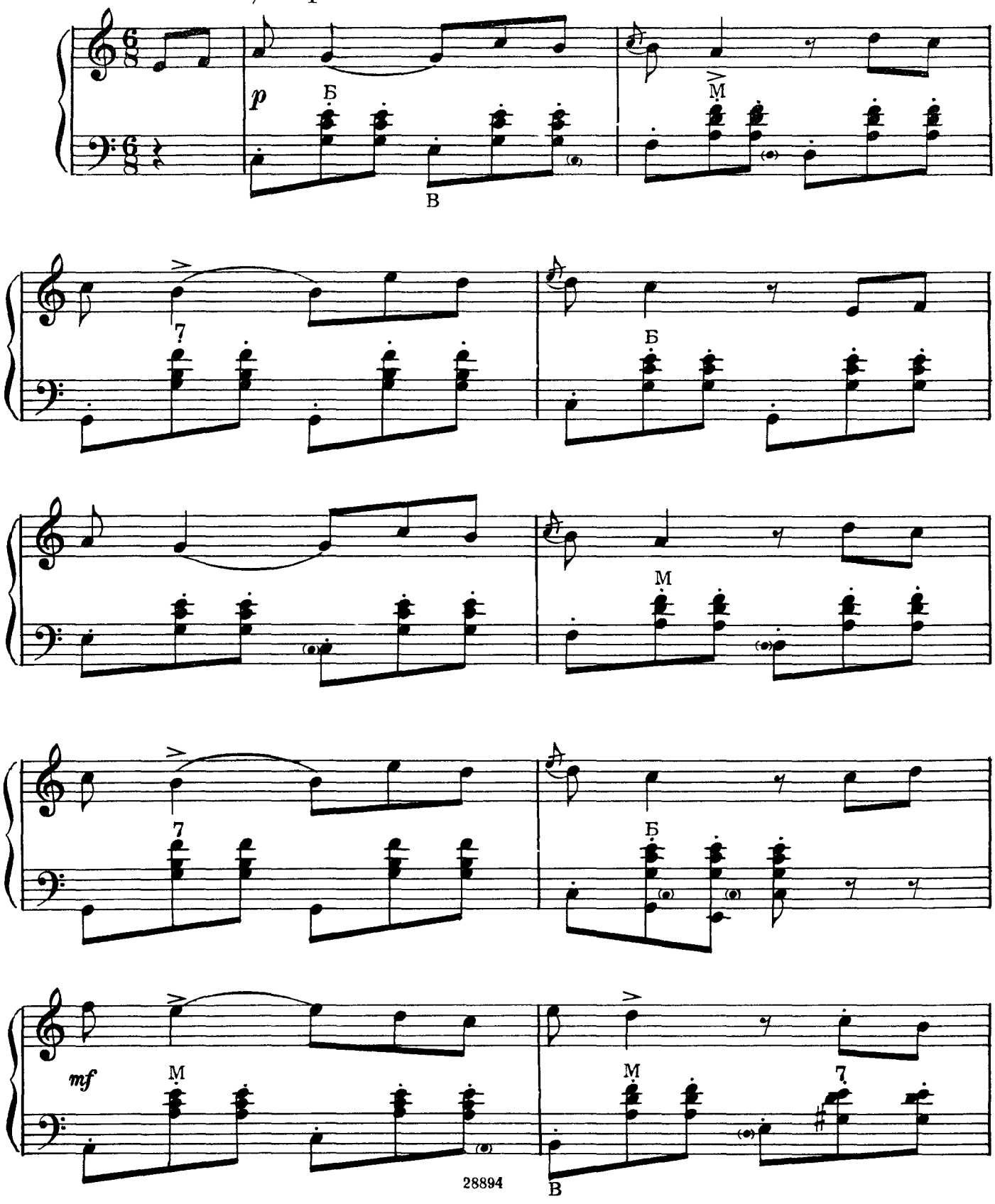

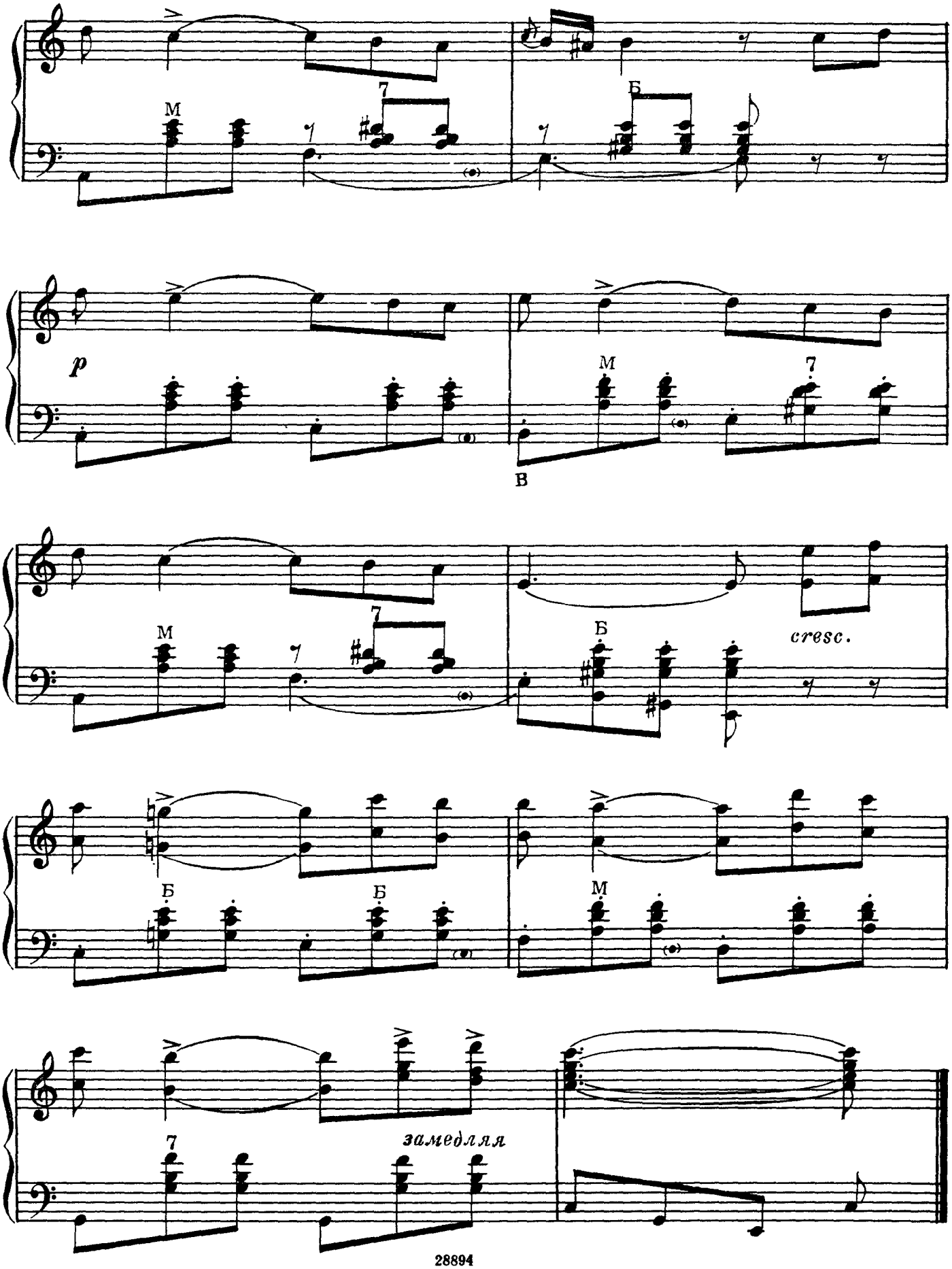
М
7
Б
p
М
7
В
М
7
Б
cresc.
Б
Б
М
7
замедляя

Санта Лючия

Неаполитанская народная песня

Спокойно

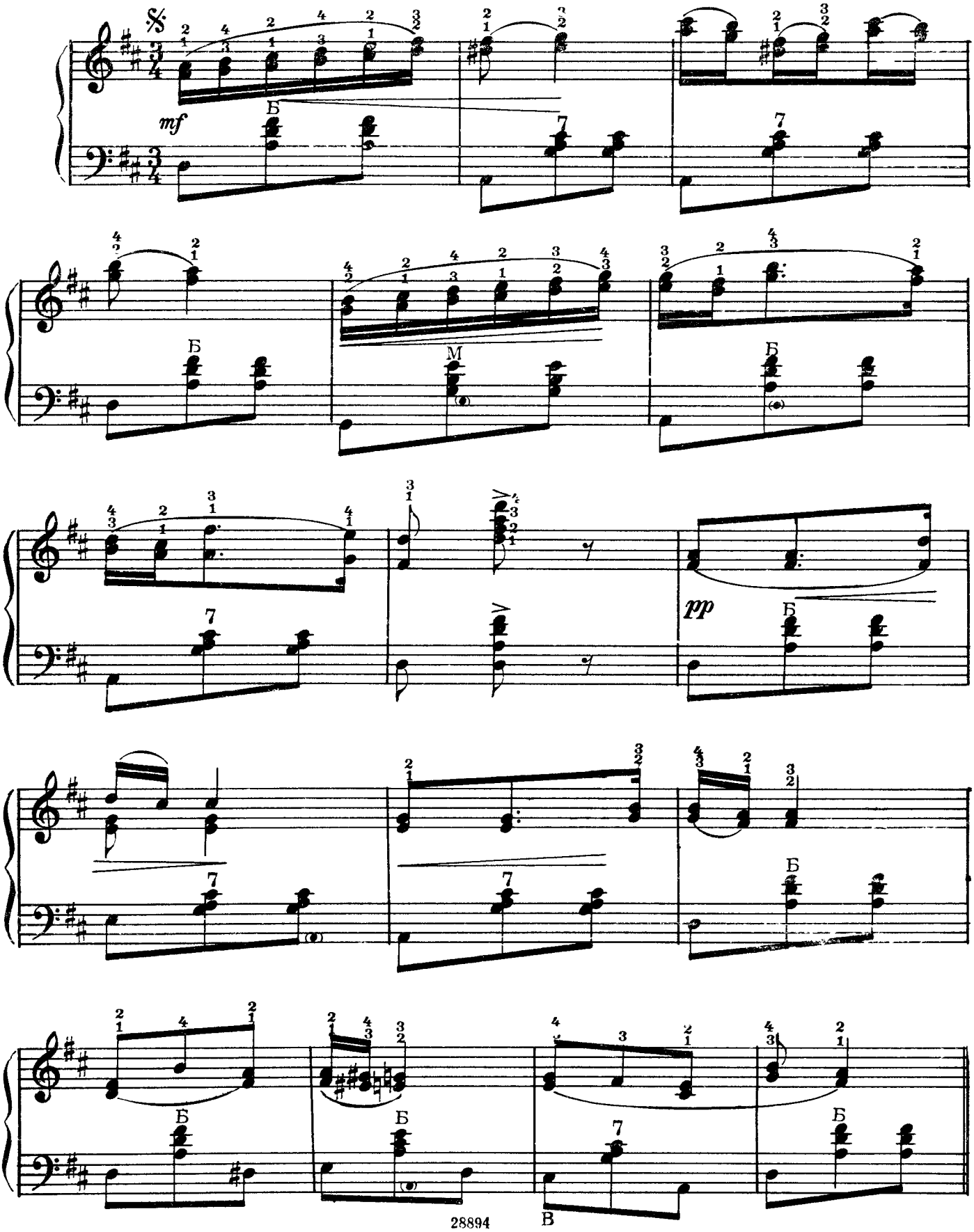

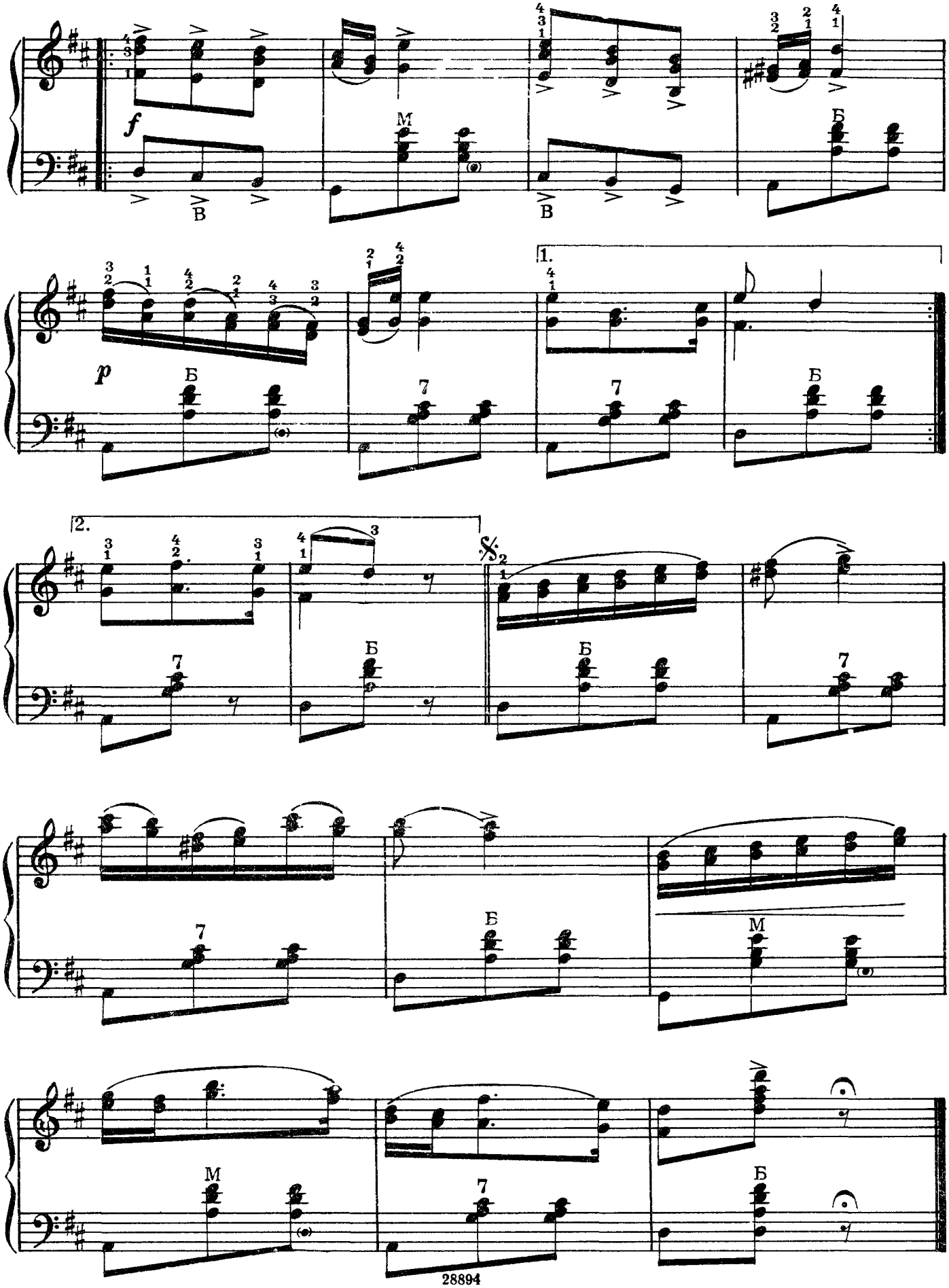
f
M
В
В
Б
p
Б
7
1.
7
Б
2.
7
Б
Б
7
7
Б
M
M
7
Б

Эль трипили

Испанская народная песня

Обработка П. ЛАКОМА

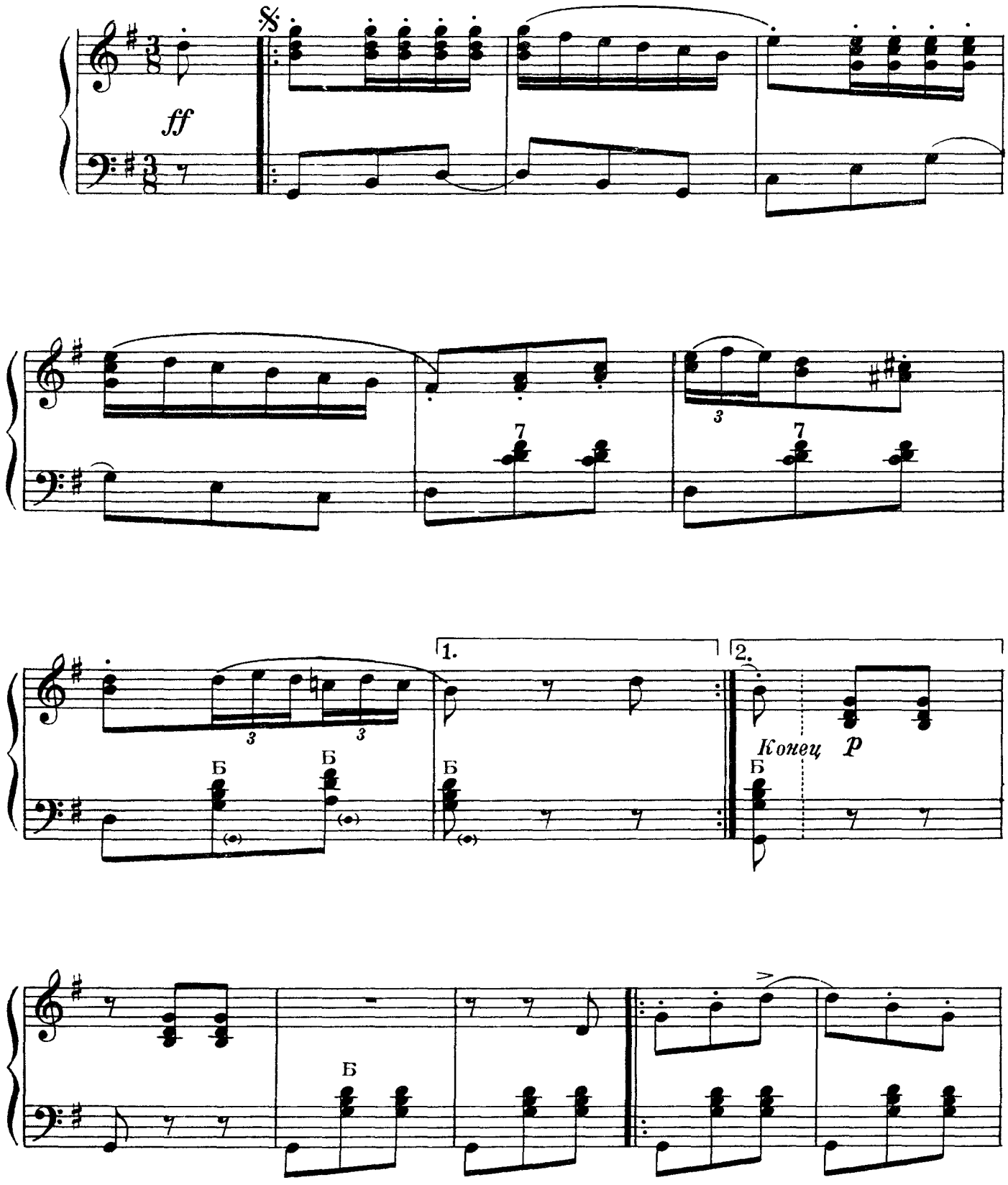

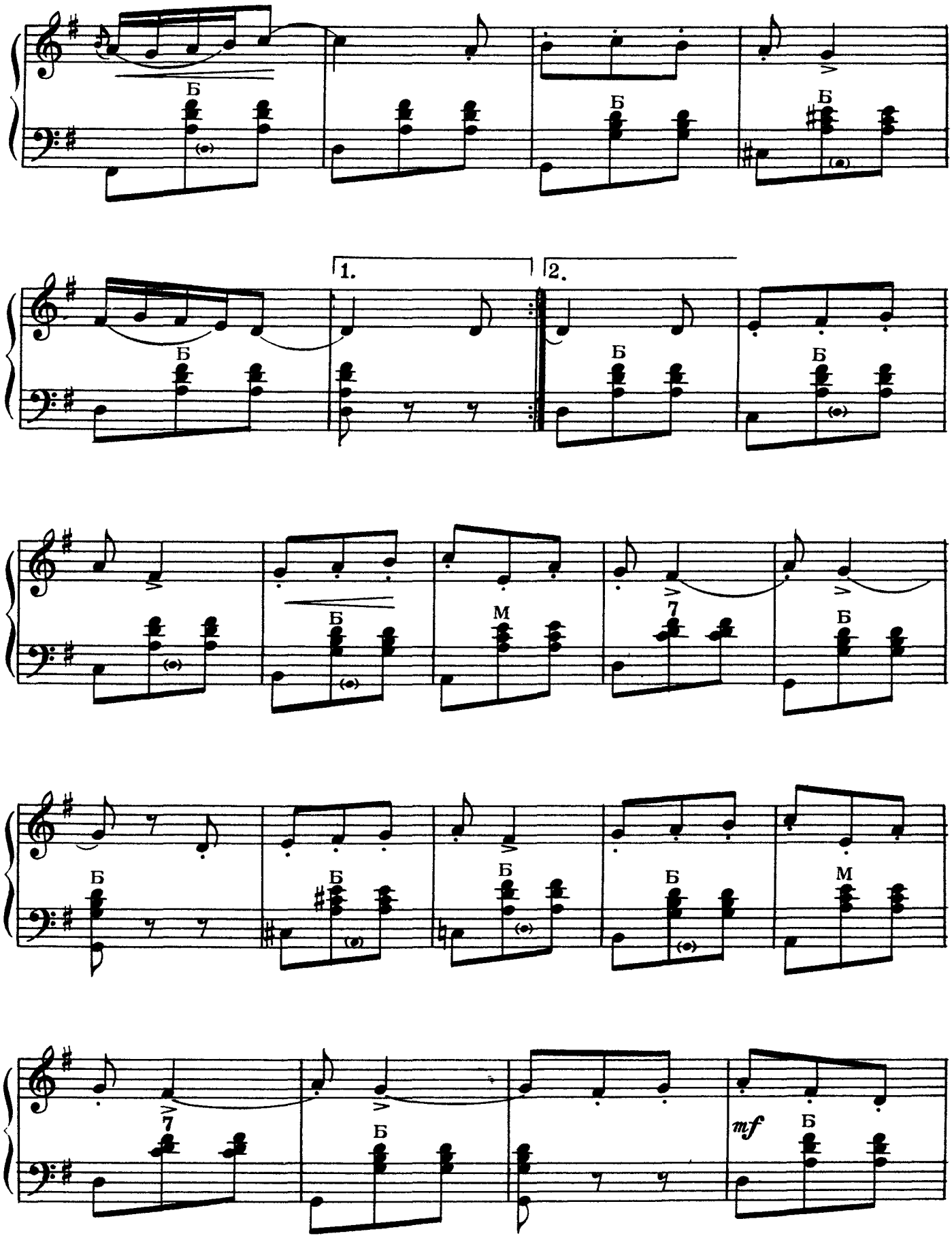
Б
1.
2.
Б
М
7
mf

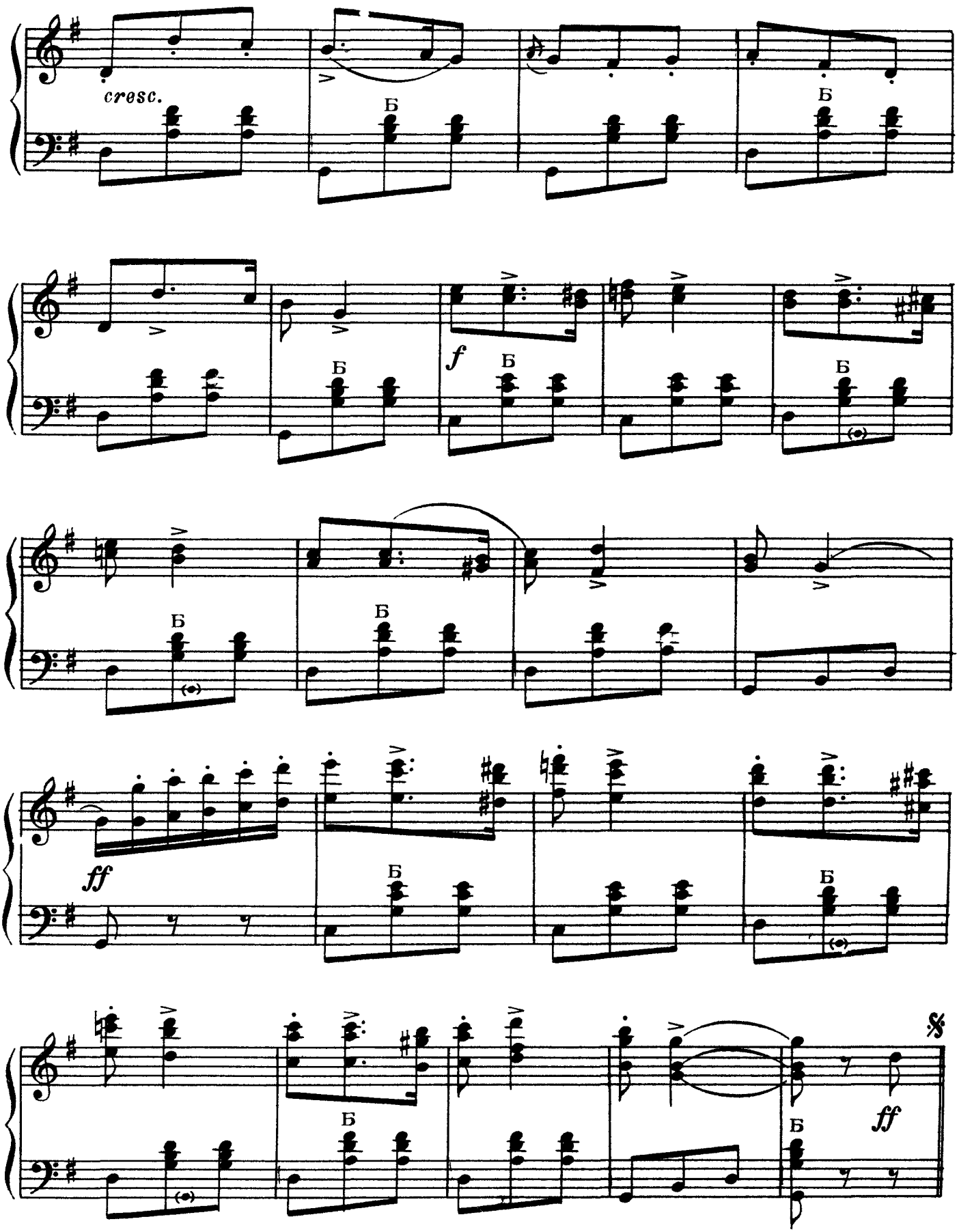

Играть с начала от знака 𝄋 до слова „Конец“

Качуча

Испанский народный танец

Allegretto

Обработка П. ЛАКОМА

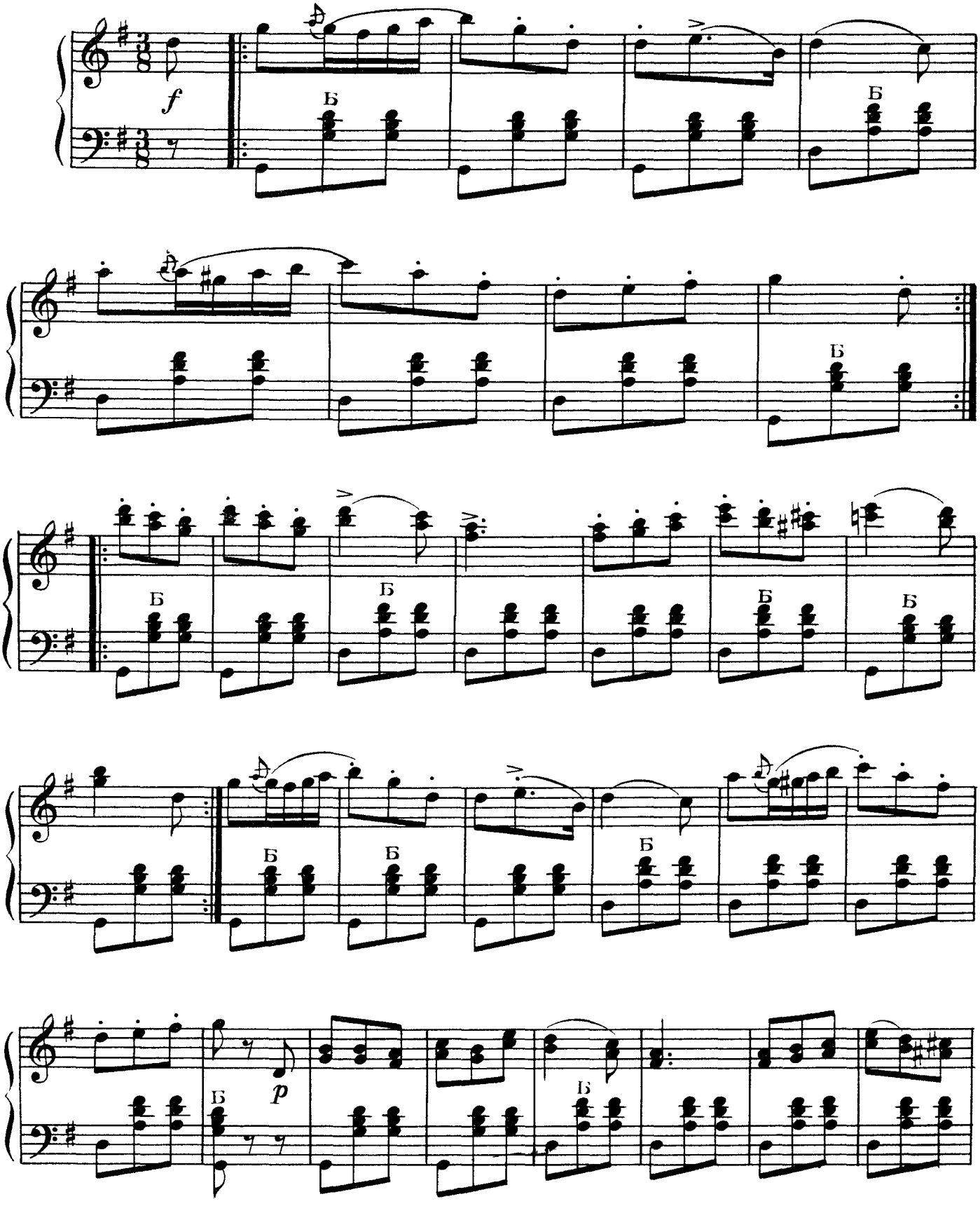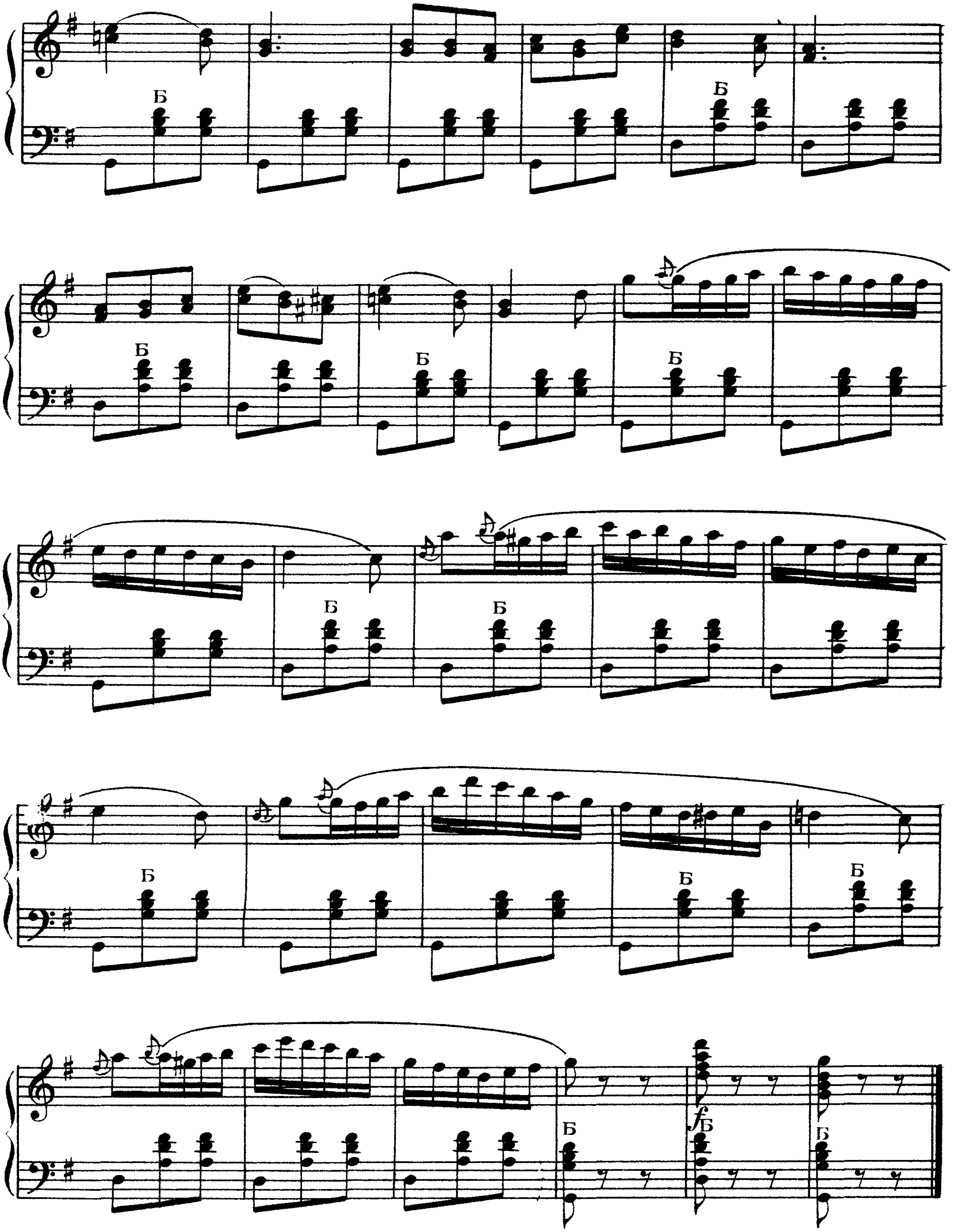

Песня об инжирном саде

Португальская народная баллада

Обработка Г. БЕНТОКА

Подвижно

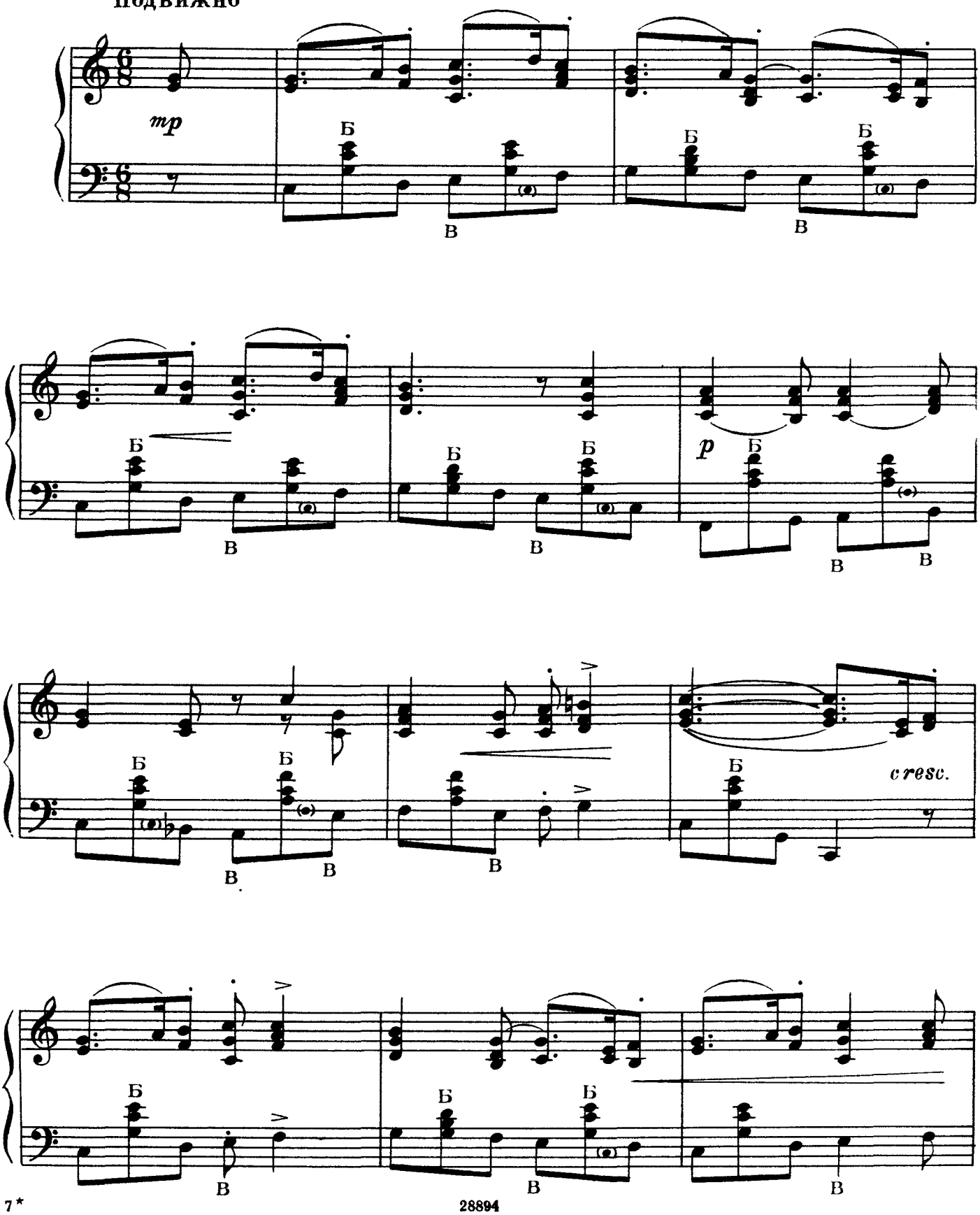

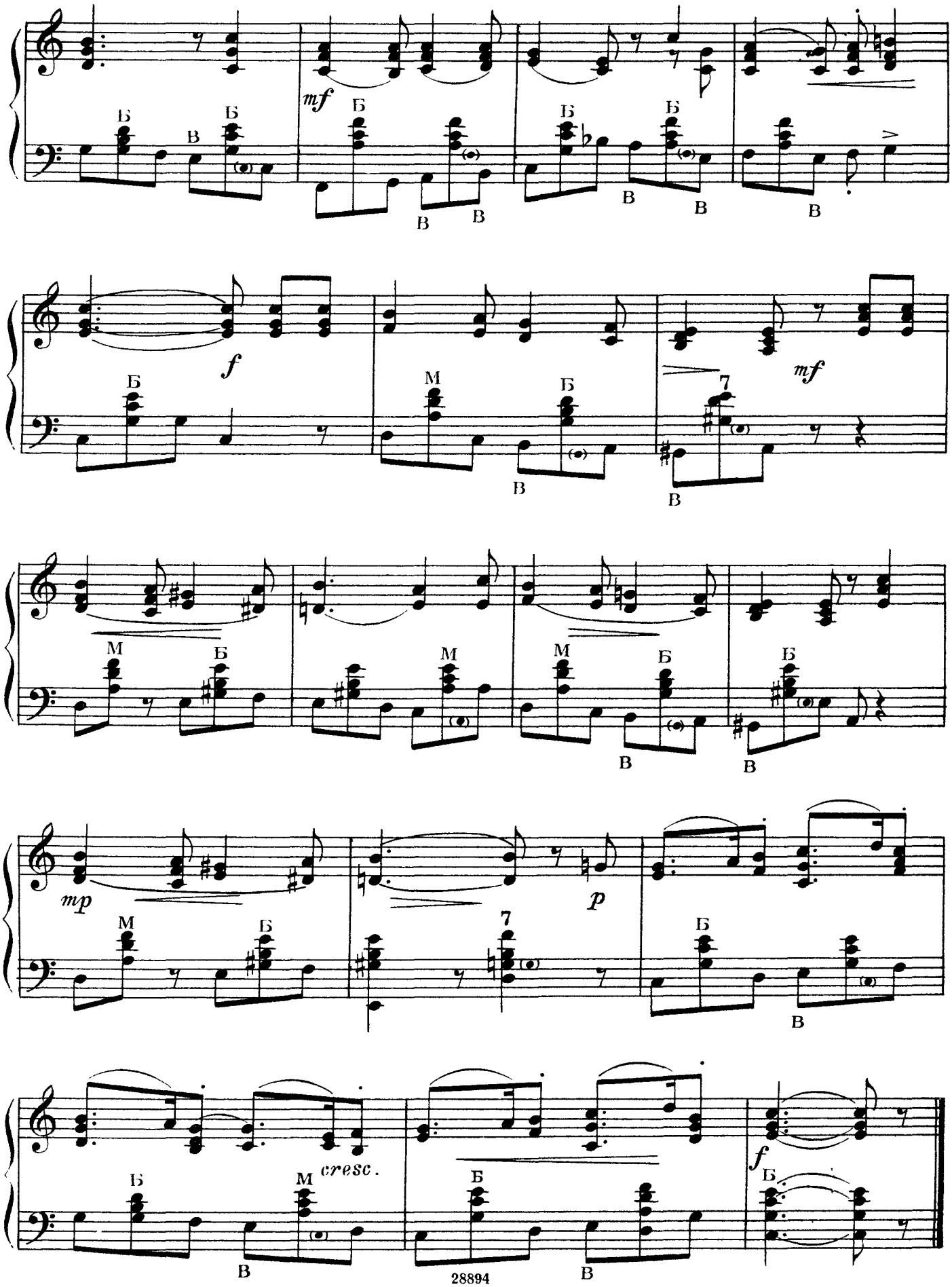
mf
Б
В
f
М
7
mp
p
cresc.

Цветок мимозы

Бразильская народная песня

Обработка А. ФРИДЕНТАЛЯ

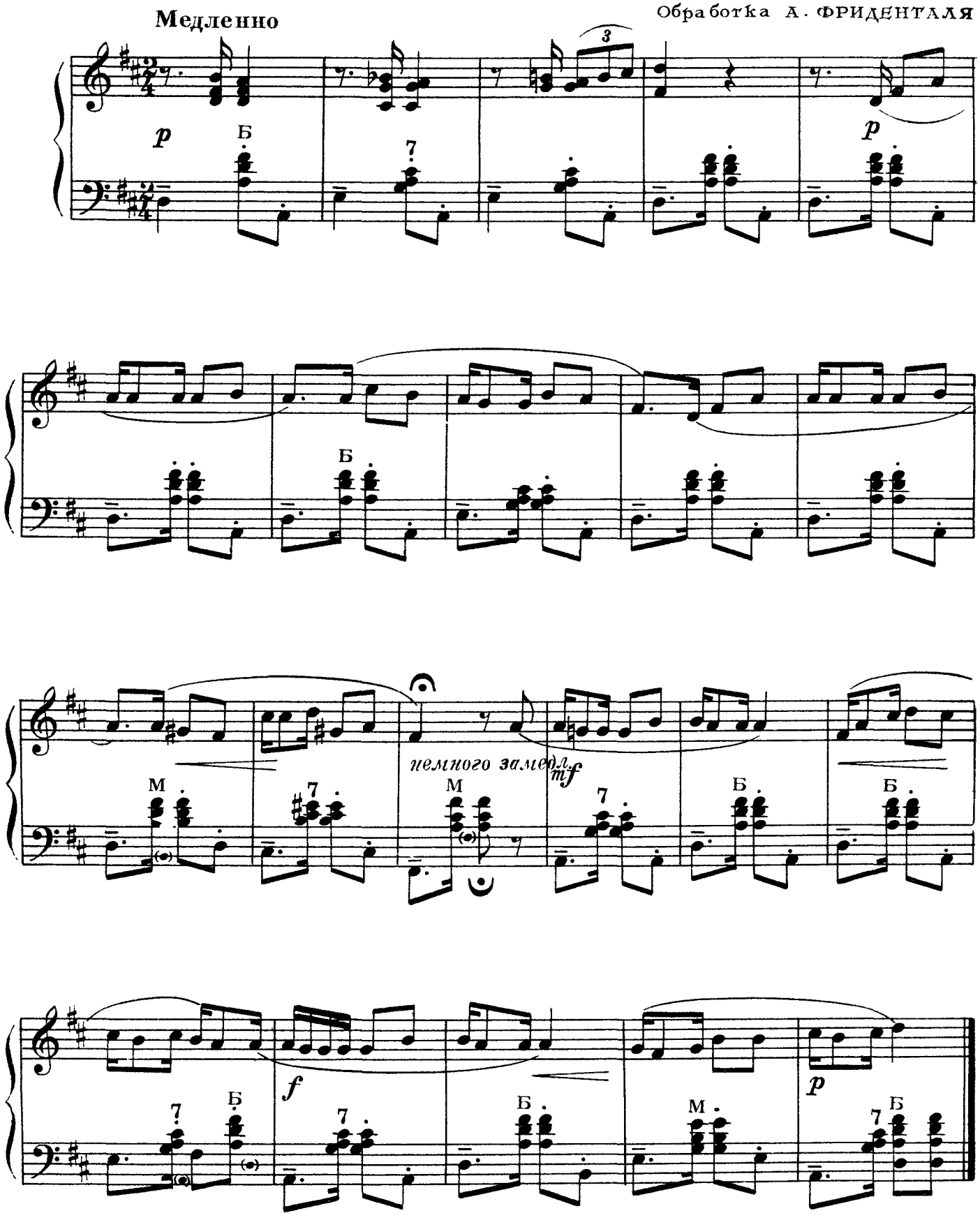

Провинциалочка

Аргентинская народная песня

Обработка Х. РОМЕРО

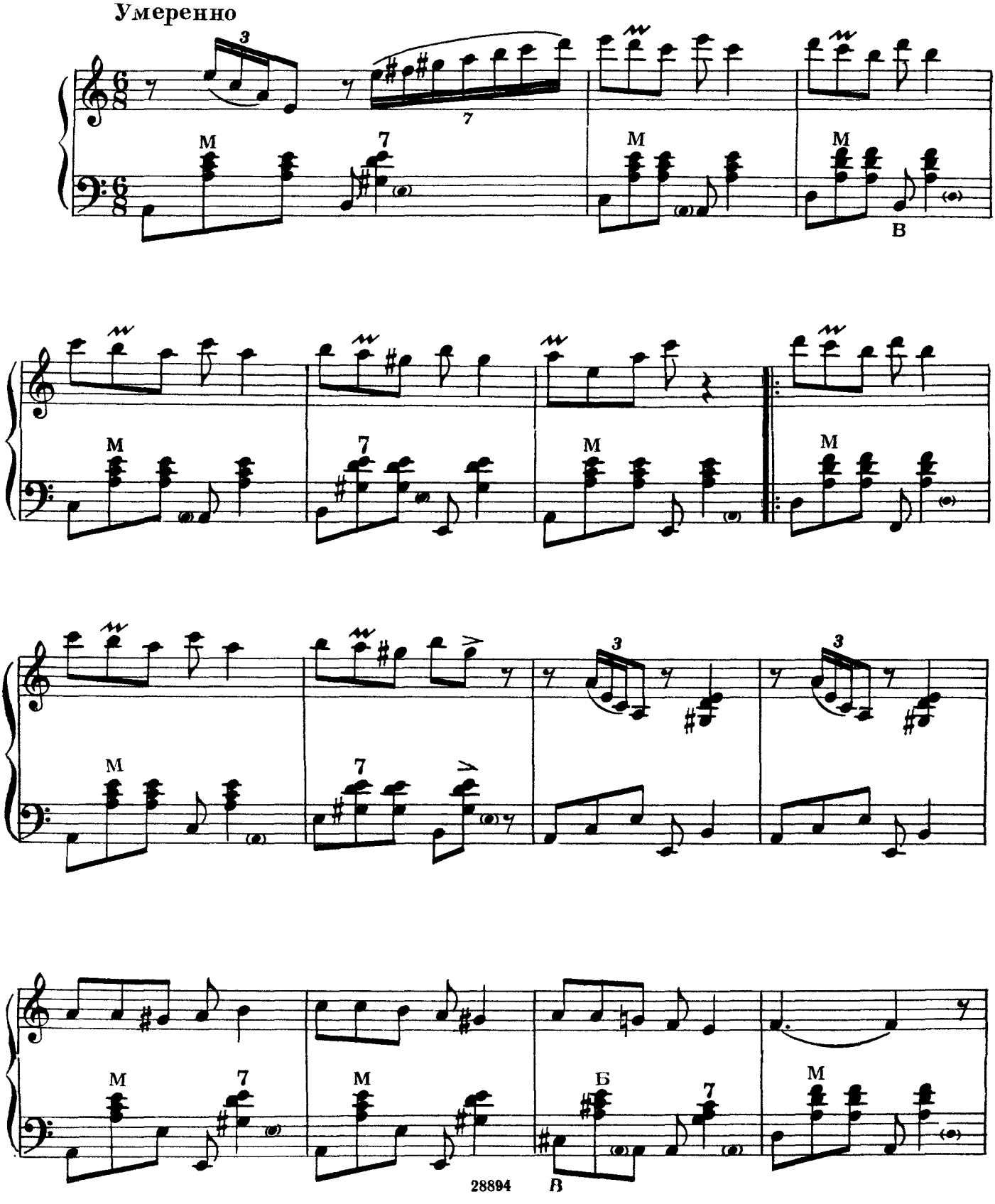

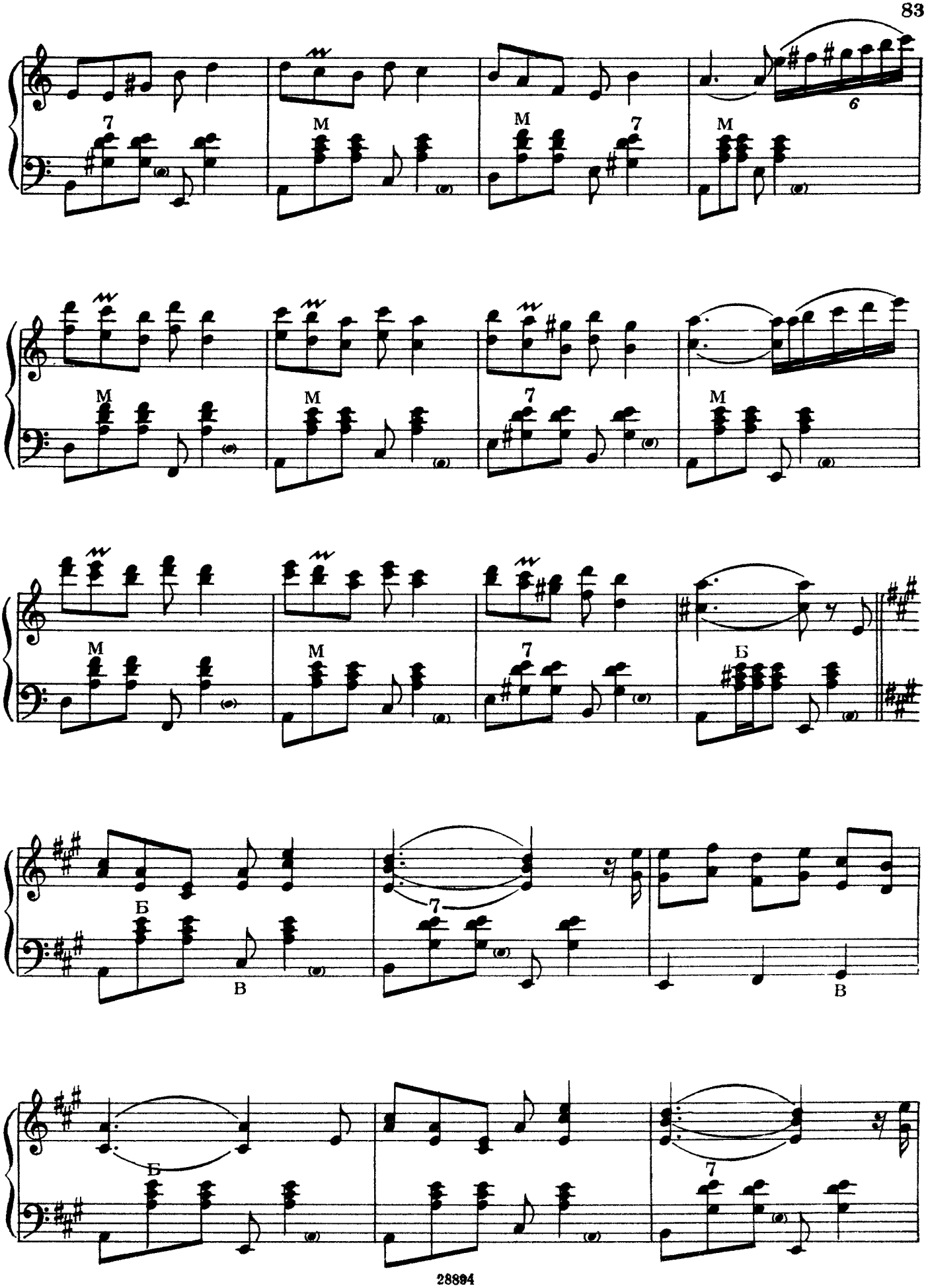
7
M
M
7
M
6
M
M
7
M
M
M
7
Б
Б
В
7
Б
В
Б
7

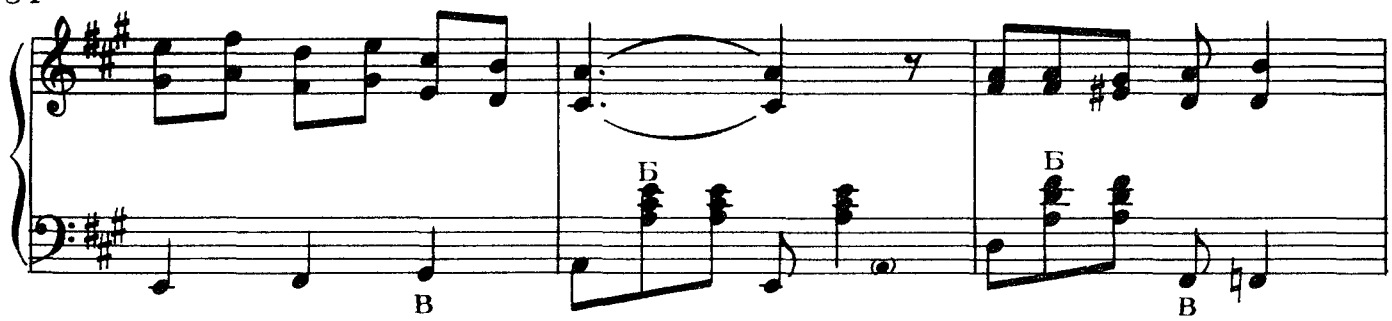
Б
В
Б
В

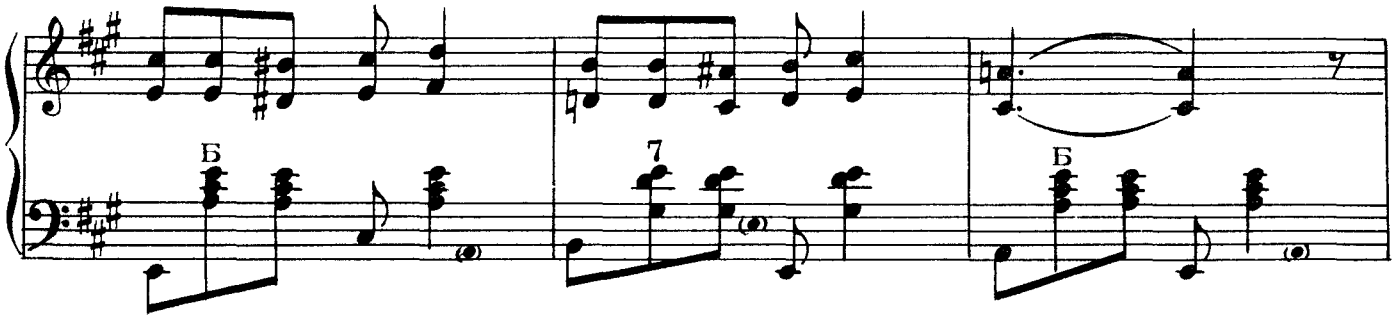
Б
7
Б

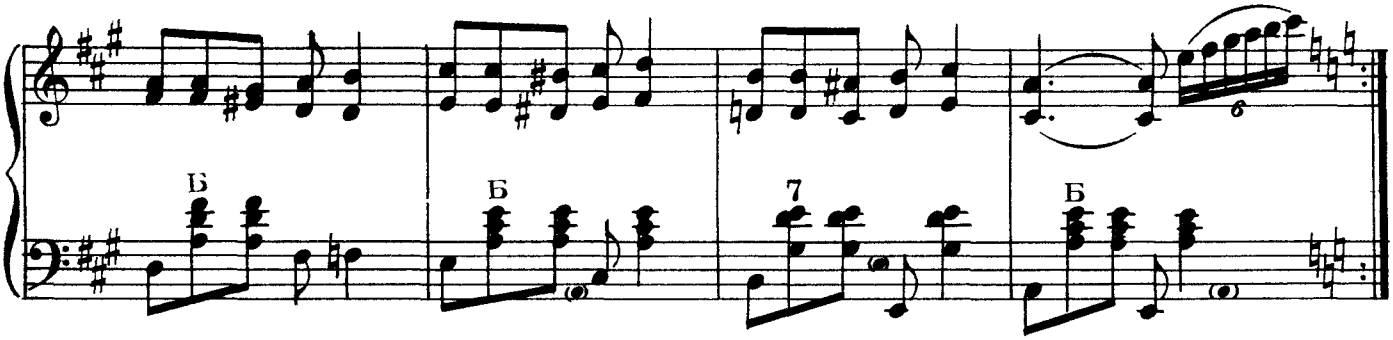
Б
Б
7
Б

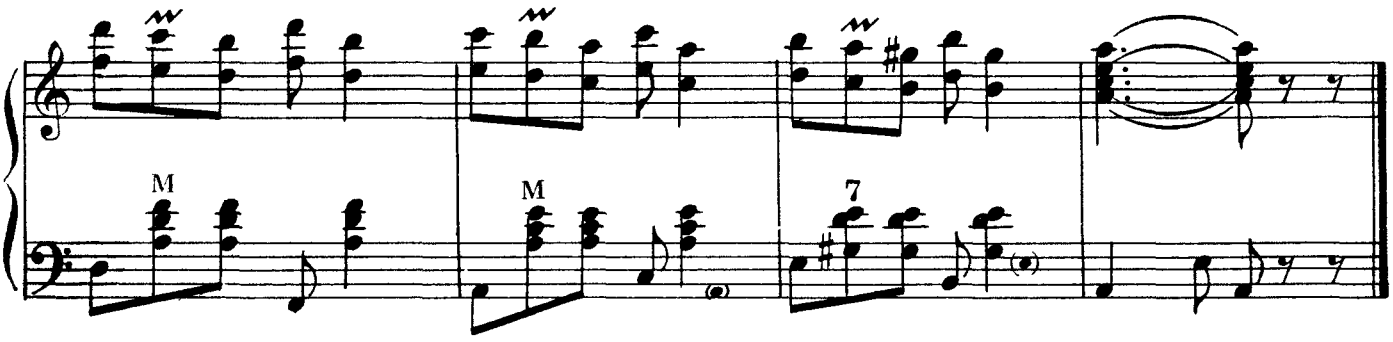
M
M
7

Ласточка

Мексиканская народная песня

Обработка А. ФРИДЕНТАЛЯ

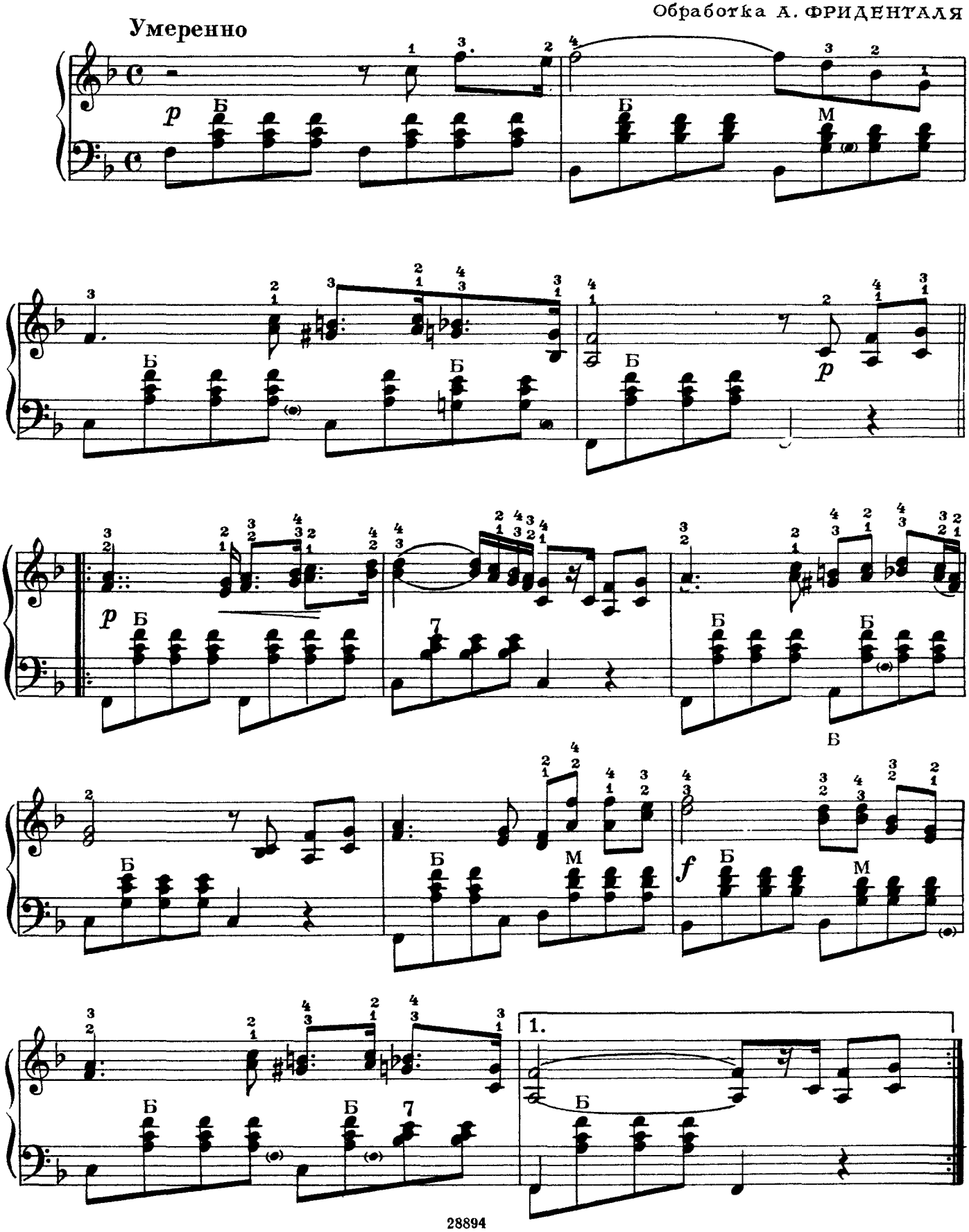

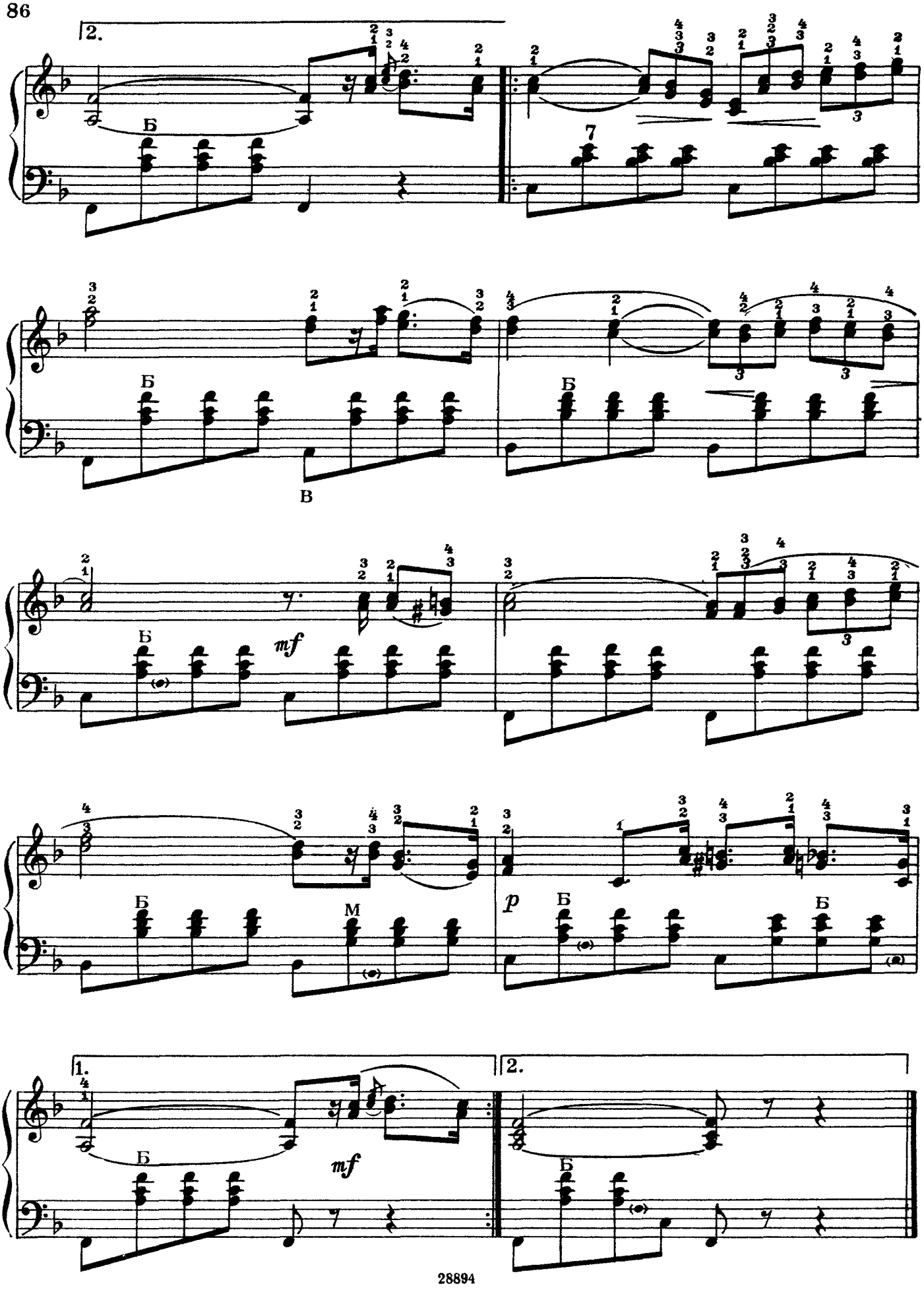
2.
Б
7
Б
В
Б
Б
mf
Б
p
Б
М
Б
1.
2.
Б
mf
Б

Если ты полюбила

Уругвайская народная песня

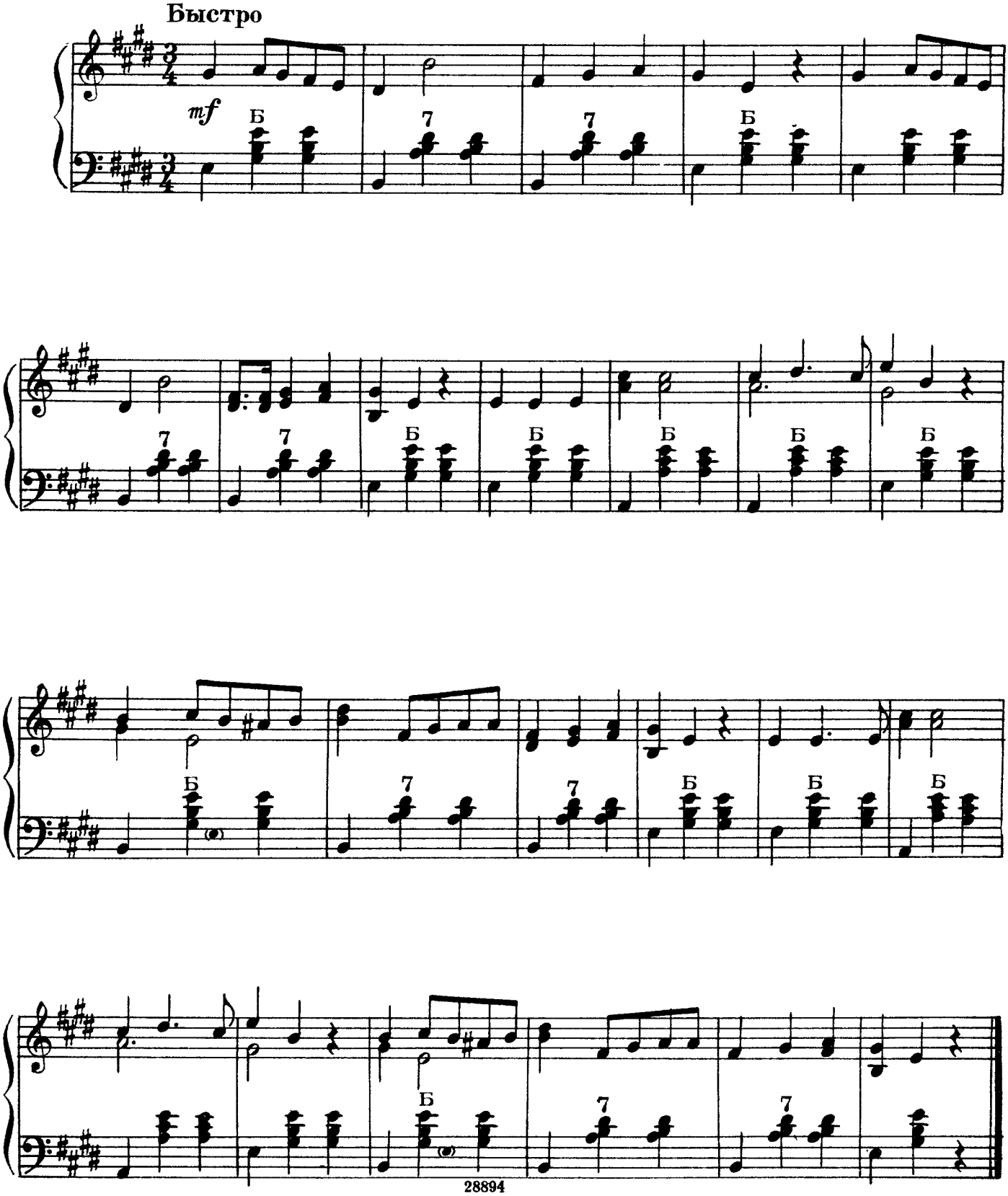

Скажи, мама

Индонезийская народная песня

Обработка Р. ЖИЛИНСКОГО

Умеренно

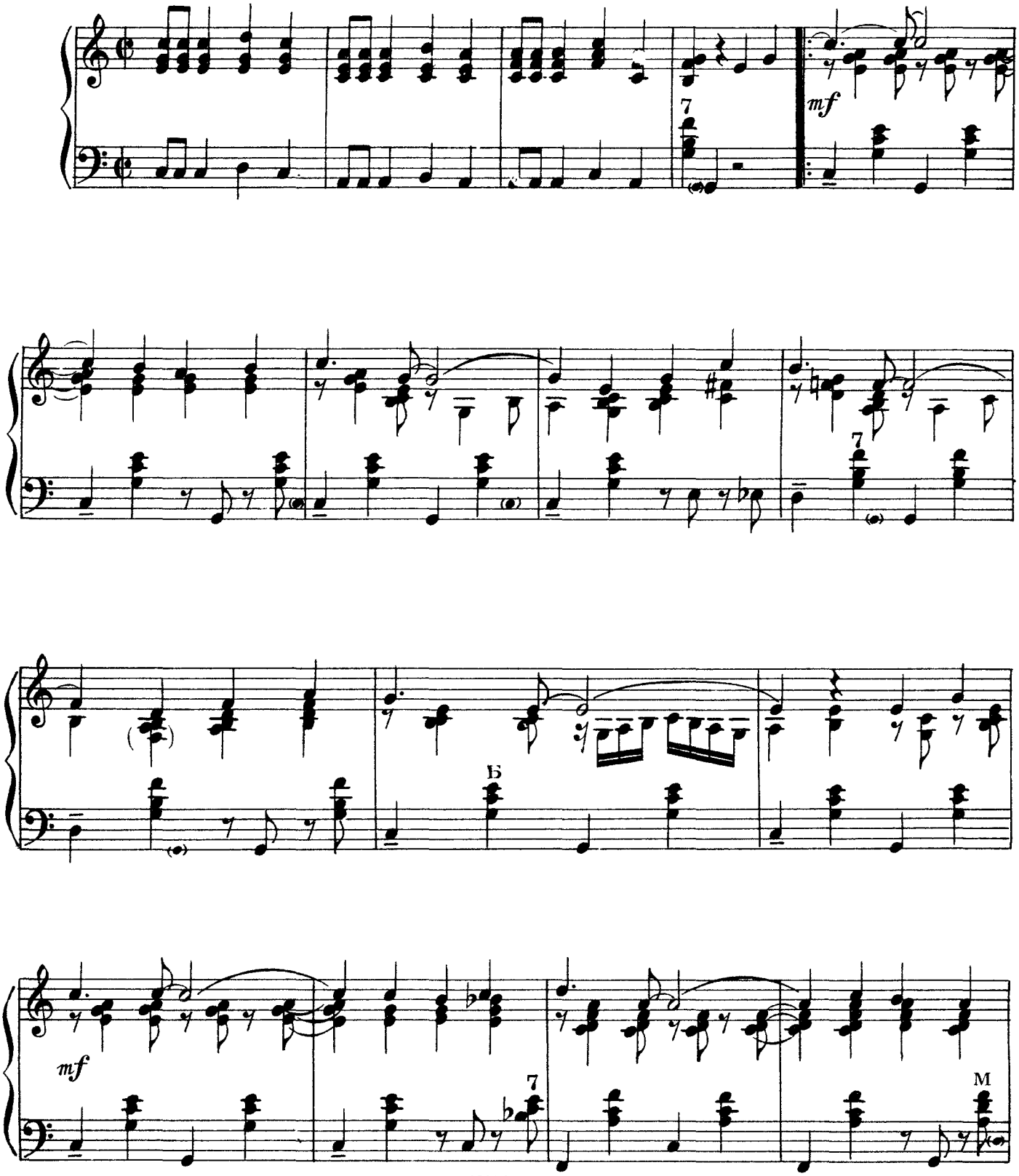

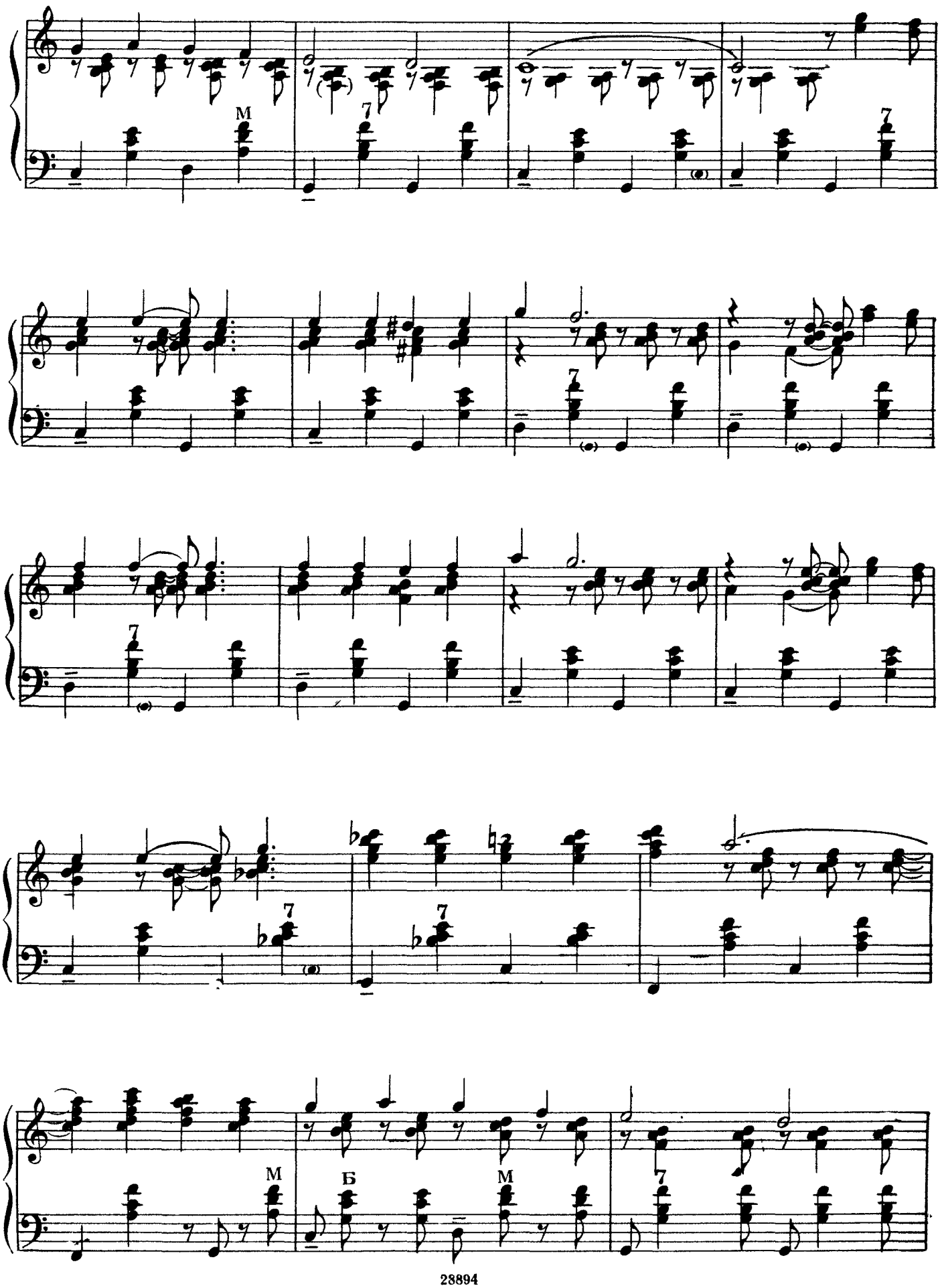
M
7
7
7
7
7
M
Б
M
7

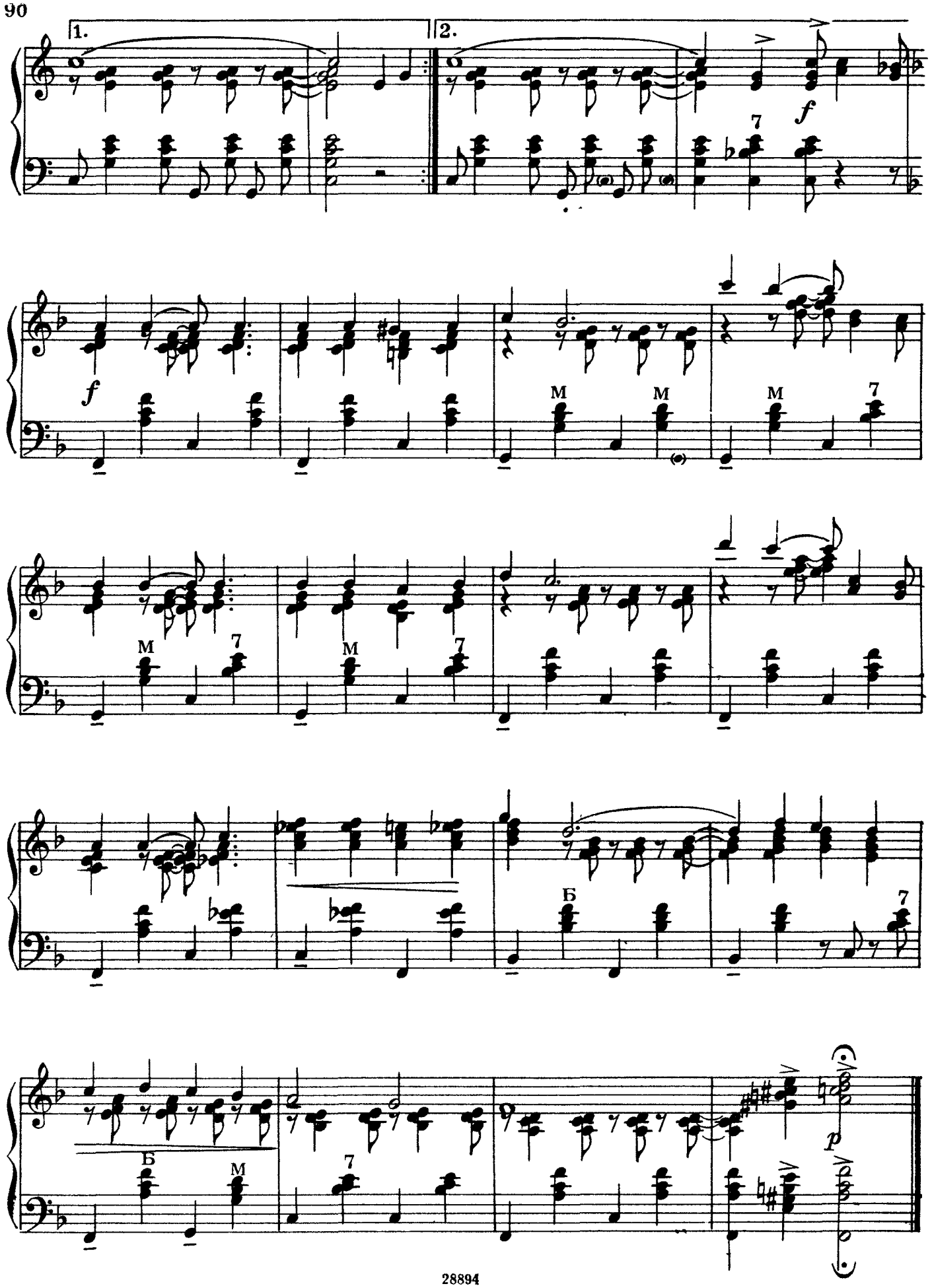
1.
2.
f
M
7
Б
p

СОДЕРЖАНИЕ

Ты взойди, взойди, солнце красное. Русская народная песня. Обработка Н. Римского-Корсакова. Переложение Ю. Акимова . . 3
Ах ты, ноченька. Русская народная песня. Обработка А. Иванова 4
Всю-то я вселенную проехал. Русская народная песня Обработка П. Акуленко . . 6
Розпрягайте, хлопці, коні. Украинская народная песня. Переложение Н. Губарькова . 7
Дремлет явор над водою. Украинская народная песня. Обработка С. Гулак-Артемовского Переложение И Пивоварова . . . 8
Катерина. Украинский народный танец. Переложение Ю. Мельникова 9
Гопак-коло. Украинский народный танец. Обработка Н. Ризоля 10
Бульба. Белорусский народный танец. Обработка П Акуленко 13
Колхозная. Грузинская народная песня. Обработка Н. Нариманидзе 16
Советская Армия. Армянская народная песня. Обработка А. Долуханяна 18
Теплая осень. Литовская народная песня. Обработка И. Груодиса 20
Рыбачок. Латышский народный танец. Переложение Ю. Мельникова 21
Тульяк. Эстонский народный танец. Обработка В. Горохова 23
Эйдератас. Эстонский народный танец. Переложение Ю. Мельникова 26
Ристру-кондра. Карельская народная кадриль. Переложение А. Иванова 27
Карличок. Польская народная песня. Обработка А. Мирека 29
Уходи, Ясик. Польская народная песня. Обработка Р. Селицкого 30
Пастух. Чешская народная песня. Переложение А. Марьина 32
Тыном-таном Словацкая народная песня. Обработка В. Новака. Переложение Ю. Акимова 33
Словацкий народный танец. Обработка И. Котика 35
Шла Марина. Моравская народная песня. Обработка В. Неедлы. Переложение Ю. Акимова 37
Валашский народный танец. Обработка И Котика 39
Хаджи Димитр. Болгарская народная песня. Обработка В. Белого 41
Зеленеет лист весною. Румынская народная песня Обработка Д Кириока. Переложение И Пивоварова 42
Дождик. Албанская народная песня Обработка Н. Нариманидзе. Переложение И. Пивоварова 43
Марш китайских народных добровольцев. Музыка Чжоу Вей-Чи 44
Мы хотим идти в ногу со временем. Китайская народная песня Музыка Цюй Си-Сяна . 45
Веселое сердце. Китайский народный танец. Обработка Чо Гир-Сока . . . 47
Ариан. Корейский народный танец. Обработка Чо Гир-Сока 51
Вьетнамская песня о партии Лао Донг. Мелодия До Миня. Обработка В. Мурадели 54
Любимый Ханой. Вьетнамская народная песня. Запись Хоанг Кама. Обработка В. Мурадели 55
Тки, дочка. Немецкая народная песня Обработка К. Молчанова 56
Тирольский народный танец . . . 57
Весенний ветер. Шведская народная песня Переложение Ю. Акимова 59
Майская хороводная. Английская народная песня. Обработка Г. Мёллера. Переложение П. Гвоздева 60
Песня о дружбе. Шотландская народная песня. Переложение Ю. Акимова 61
Молодой певец. Ирландская народная песня. Переложение Ю. Акимова 62
Мое ранчо. Американская народная песня (США). Переложение Ю. Мельникова . 63
Малиновая шаль. Американская народная песня. Переложение Ю. Акимова . . . 65
Французская народная песня. (Провансальская). Обработка Ан. Александрова. Переложение В. Горохова 67
Девушка из Сорренто. Итальянская народная песня. Обработка Г. Бентока. Переложение В. Горохова 70
Санта Лючия. Неаполитанская народная песня 72
Эль трипили. Испанская народная песня. Обработка П. Лакома 74
Качуча. Испанский народный танец. Обработка П. Лакома 77
Песня об инжирном саде. Португальская народная баллада. Обработка Г Бентока. Переложение Ю. Мельникова 79
Цветок мимозы. Бразильская народная песня. Обработка А. Фриденталя 81
Провинциалочка. Аргентинская народная песня. Обработка Х. Ромеро 82
Ласточка. Мексиканская народная песня Обработка А. Фриденталя 85
Если ты полюбила. Уругвайская народная песня. Переложение Ю. Блинова . . . 87
Скажи, мама. Индонезийская народная песня Обработка Р. Жилинского 88

ХОРОВОД ДРУЖБЫ

Песни и танцы для баяна
или аккордеона

Редактор Б Страннолюбский
Техн редактор А. Степанов

Подписано к печати 21/IV 1961 г Форм.
бум 60×90¹/₈ Бум л 5,75 Печ л 11,5.
Уч изд 11,5 Тир 9 700 экз Зак 875.

Московская типография № 6
Мосгорсовнархоза